La Comunitat Valenciana, también para ti

Rutas turísticas inclusivas



La Comunitat Valenciana, también para ti

Rutas turísticas inclusivas

ÍNDICE

Ruta “Langostino: del mar al mercado” 5

VINARÒS
1. Casa Membrillera 6
2. Pesca-Turismo en barca adaptada 8
3. Mercat de Vinaròs 10
4. Lonja y subasta de pescado 12
¿Dónde comer y alojarse? 14

Ruta “Castelló de las estrellas” 15

CASTELLÓ DE LA PLANA Y CULLA
1. Planetario de Castelló de la Plana 16
2. Astromaestrat. Observatorio de Culla 18
¿Dónde comer y alojarse? 20

Ruta verde “Els Estanys” 21

ALMENARA
1. Els Estanys 22
¿Dónde comer y alojarse? 24

Ruta “El arte del ninot” 25

VALÈNCIA
1. Museu de l’Artista Faller 26
2. Els tallers 28
3. Museu Faller de València 30
¿Dónde comer y alojarse? 32

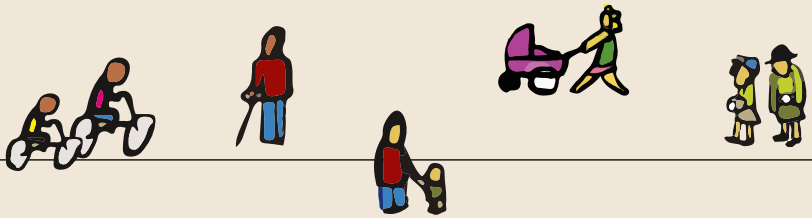

Ruta “La València científica” 33

VALÈNCIA
1. Museu de les Ciències 34
2. L’Hemisfèric 36
3. Museo de Ciencias Naturales 38
¿Dónde comer y alojarse? 40

Ruta “Del gusano de seda al espolín” 41

VALÈNCIA Y TORRENT
1. Museo del Arte Mayor de la Seda 42
2. Museo l’Iber 44
3. Museo Comarcal de l’Horta Sud 46
¿Dónde comer y alojarse? 48

Ruta “La València Musical” 49

VALÈNCIA
1. Teatre El Musical (El Cabanyal) 50
2. Palau de la Música 52
3. Palau de les Arts 54
4. La Rambleta 56
¿Dónde comer y alojarse? 58

Ruta “La Albufera y el arroz” 59

VALÈNCIA Y EL PALMAR
1. Mirador de la Gola de Pujol 60
2. Isla de El Palmar 62
3. Museo del Arroz 64
¿Dónde comer y alojarse? 66



Ruta “La fauna cercana” 67

VALÈNCIA Y TORRENT
1. Bioparc Valencia 68
2. Albergue Rural Sanabria 70
¿Dónde comer y alojarse? 72

Ruta “El valle del juguete” 73

IBI Y ONIL
1. Museo de la Muñeca de Onil 74
2. Fábrica de Muñecas de Paola Reina 76
3. Laberinto de Casa Tàpena 78
4. Museo Valenciano del Juguete de Ibi 80
¿Dónde comer y alojarse? 82

Ruta del dulce 83

JIJONA Y LA VILA JOIOSA
1. Museo del Turrón de Jijona 84
2. Fábrica y Museo Chocolates Pérez 86
¿Dónde comer y alojarse? 88

Ruta “Fondos del Mediterráneo” 89

TORREVIEJA Y SANTA POLA
1. Museo Flotante Submarino S-61 Delfín 90
2. Acuario de Santa Pola 92
¿Dónde comer y alojarse? 94













Langostino: del mar al mercado

VINARÒS



Esta es una ruta que conduce al visitante por un municipio muy mediterráneo donde la pesca es uno de los pilares económicos. Con abundantes caladeros, que ofrecen amplia variedad de pescados y mariscos, el visitante podrá adentrarse en la mar en una barca adaptada para compartir una mañana de pesca mediante técnicas tradicionales, observar cómo esa captura llega hasta la Lonja y es vendida en subasta, y también al ciudadano en el Mercado Municipal. Y además, conocerá aspectos de este puntal económico en un edificio nobiliario, hoy museo, como es la Casa Membrillera.

TEN EN CUENTA

- **Duración de la ruta completa**: 8 horas aprox.
- **Visita autoguiada** en la Lonja y el Mercado. **Visita guiada** en la actividad de pesca y con guía opcional en la Casa Membrillera.
- Consulta los horarios de los recintos.
- Coste: actividad de pescaturismo.
- Utiliza transporte privado entre las paradas (1'2 km) o pasea entre ellas.
- Protégete del sol y de las inclemencias del tiempo.





1

Casa Membrillera

La “Casa de los Membrillera” o “de les Coroneles” es una casona de estilo renacentista construida en el s. XVIII. Tras su adquisición y restauración por la Fundació Caixa Vinaròs, se ha convertido en la sede de la entidad y en un centro cultural que permite conocer el pasado económico de la localidad mediante una exposición permanente sobre los diferentes espacios de trabajo y economía: agricultura, comercio, industria y, sobre todo, pesca. La primera planta acoge Espai Mar, una visión de la pesca en el municipio, con reproducciones exactas de embarcaciones tradicionales como el “xabec”, el falucho o el “pailebote”.

Consultar horarios en ***www.fundaciocaixavinaros.com***





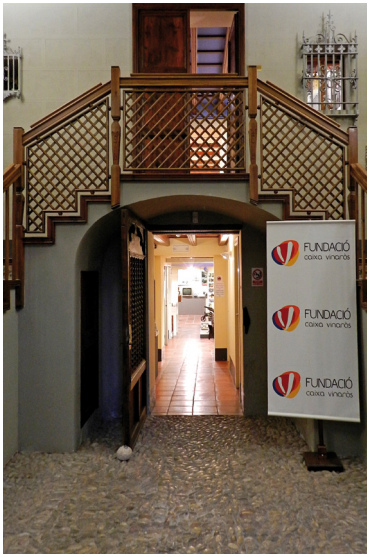



ACCESO

AP-7

Salida **42** // *Ulldecona-Vinaròs*

Salida **43** // *Peñíscola-Benicarló-Vinaròs*

También se puede acceder por la carretera **N-340** y por la **N-232**

TARIFA

Entrada gratuita.
Visita guiada con reserva previa.

CONTACTO

Calle de la Mare de Déu del Socors, 64
12500 **Vinaròs**
+34 964 456 046
fundacio@caixavinaros.org
www.fundaciocaixavinaros.com

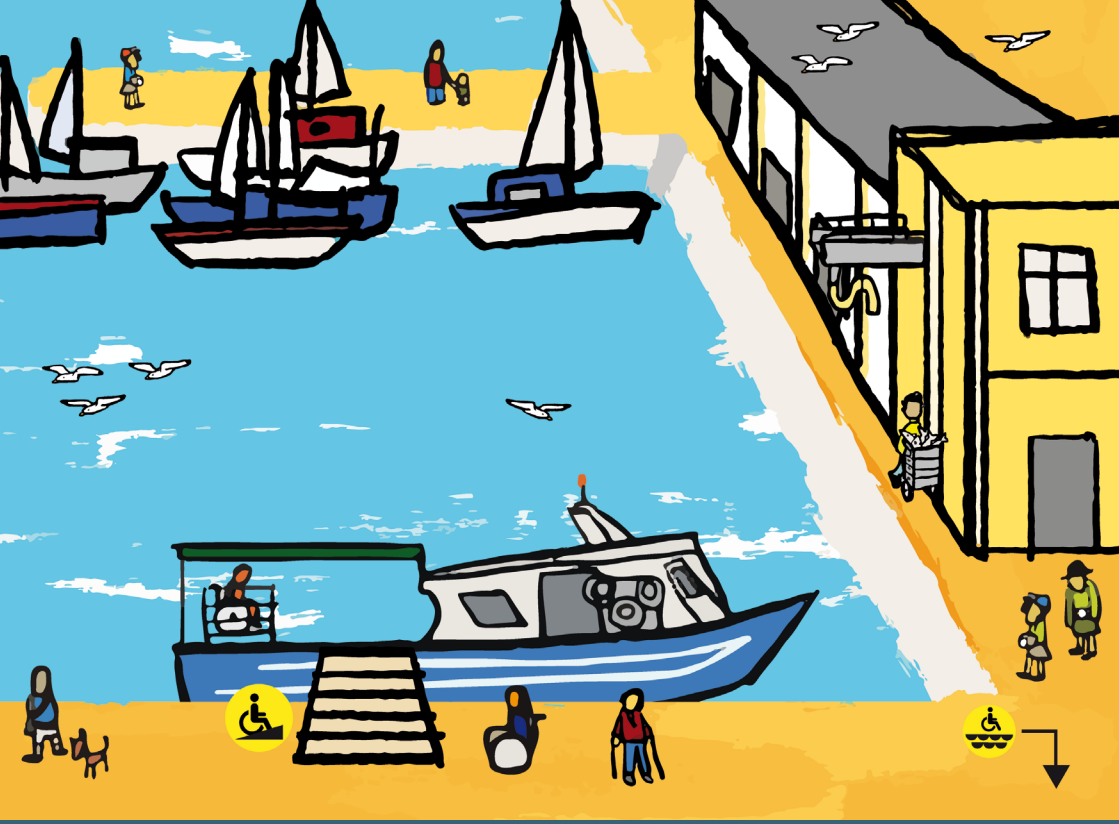

Rampa de entrada

Playa accesible (El Fortí)

2

Pesca-Turismo en barca adaptada

Vinaròs cuenta con uno de los puertos más importantes del territorio valenciano y destaca especialmente por conservar métodos tradicionales de captura del pescado y el marisco, que garantizan el equilibrio ecológico de las reservas pesqueras. Mediante esta actividad, el visitante puede sentirse pescador por un día y conocer las técnicas artesanales adentrándose en la mar con una barca adaptada, con capacidad para cuatro personas.

Consultar horarios en ***www.turisme.vinaros.es***







TARIFA

Adultos: 65 €
Menores: 50 €
(entre 4 y 17 años)

CONTACTO

Tourist Info Vinaròs
Passeig de Colom, s/n
12500 **Vinaròs**
+34 964 453 334 / +34 964 455 253
vinaros@touristinfo.net
www.turisme.vinaros.es

Trip&Feel
+34 683 624 012
info@tripandfeel.com
www.tripandfeel.com



3

Mercat de Vinaròs

El mercado de Vinaròs, construido en 1928, es un bello ejemplo de la arquitectura del hierro con un exterior en blanco y azul. Se trata de un espacio de planta basilical, con una estructura de vigas de celosía de hierro sobre columnas de fundición y elegantes capiteles con motivos geométricos, totalmente restaurado en 2011. Aquí los sentidos pueden disfrutar del producto fresco de la zona y el visitante puede formar parte como espectador o como comprador en un espacio de vida, olor y color donde numerosos comerciantes trabajan. Además, puede hacer una degustación y una compra de langostinos u otros mariscos que pueden ser cocinados al momento.

Consulta los horarios en ***mercatdevinaros.es***







CONTACTO

Plaza San Agustín, 11
12500 **Vinaròs**
+34 964 455 931 / 630 890 931
mercatdevinaros.es



Aparcamiento reservado (C/ Varadero)

4

Lonja y subasta de pescado

La Lonja de Vinaròs es un anfiteatro donde, desde los asientos de las gradas inclinadas (existe una plaza para personas con la movilidad reducida), se observa el pescado fresco recién desembarcado de los pesqueros, en cajas de plástico que circulan por una cinta transportadora y donde la puja se realiza al instante por parte de mayoristas y personal autorizado en la compra. Cada asiento del anfiteatro cuenta con un dispositivo electrónico donde se introducen los datos de quien quiere comprar pescado y con él se realiza la compra de langostinos, sepias, pulpos o merluzas, que llegan a las mesas de los locales de restauración recién sacados del mar.

Consultar horarios en ***www.turisme.vinaros.es***







CONTACTO

C/ Varadero, s/n
12500 **Vinaròs**

Tourist Info Vinaròs
Passeig de Colom, s/n
12500 **Vinaròs**
+34 964 453 334 / +34 964 455 253
vinaros@touristinfo.net
www.turisme.vinaros.es



Vive el entorno

Juego infantil inclusivo

Completa la visita con los más pequeños con un tiempo de descanso en el parque infantil de la Plaza de España (junto a la Plaza de Toros), que cuenta con un juego adaptado para niños y niñas con movilidad reducida.

Punto playa accesible

La Playa del Fortí cuenta con un punto playa accesible que dispone de ayudas técnicas y personal de apoyo para el baño adaptado.

¿Sabías que...?

...Vinaròs es la ciudad de costa más al norte de la Comunitat Valenciana?

...en 1712 el duque de Vendôme murió de un atracón de langostinos? Tras haber sido nombrado Virrey de Catalunya y Comandante en Jefe del Ejército Español, pasó por Vinaròs y comió tantos langostinos que una semana después murió.

...durante siglos, Vinaròs fue blanco codiciado de piratas berberiscos?

...los langostinos son ricos en nutrientes esenciales? Tienen un alto contenido en proteínas, ricos en vitaminas y minerales, aportan ácidos grasos omega 3 y son bajos en grasas.

...el puerto de Vinaròs es uno de los puertos pesqueros más importantes de la Comunitat Valenciana por su volumen de pesca desembarcada?

...el langostino tiene una fiesta propia en Vinaròs que se celebra cada mes de agosto desde 1963?

Dónde comer y alojarse

Bar Lo Típic
En el interior del Mercat de Vinaròs, este bar (parada nº23) cocina en el momento el pescado y marisco frescos recién adquiridos.

*Plaza San Agustín, 11 / **Vinaròs***
+34 964 455 931 / 630 890 931
mercatdevinaros.es

Hotel Teruel
Este alojamiento cuenta con acceso adaptado para personas con la movilidad reducida y dos habitaciones con baño adaptado, además de otros equipamientos y servicios como wifi gratis, restaurante, bar-cafetería y ascensor.

*Avenida Madrid, 11 / **Vinaròs***
+34 964 400 424 / www.hotelteruel.es

Castelló de las estrellas

CASTELLÓ DE LA PLANA Y CULLA



Esta ruta es una forma diferente de vivir y disfrutar la noche, así como de conocer la provincia de Castelló, desde el Grao hasta los poblados del interior. Este itinerario incluye la visita al Planetario de la capital de La Plana y al Observatorio de la población cercana de Culla. En cualquier momento del año, el visitante podrá relajarse contemplando la Luna, Júpiter o sus satélites, y descubriendo las estrellas y constelaciones más importantes de nuestro sistema solar.

TEN EN CUENTA

- **Duración de la ruta completa**: 8 horas aprox.
- **Visita autoguiada** en el planetario y con guía en el observatorio astronómico de Culla.
- Consulta los horarios de los recintos. Varían según horas de luz.
- Coste: tarifas para las actividades en el Observatorio de Culla y tarifas del Planetario de Castelló.
- Utiliza transporte privado entre las paradas (63'5 km).
- Acceso al Planetario de Castelló para personas con la movilidad reducida a través de la puerta lateral.



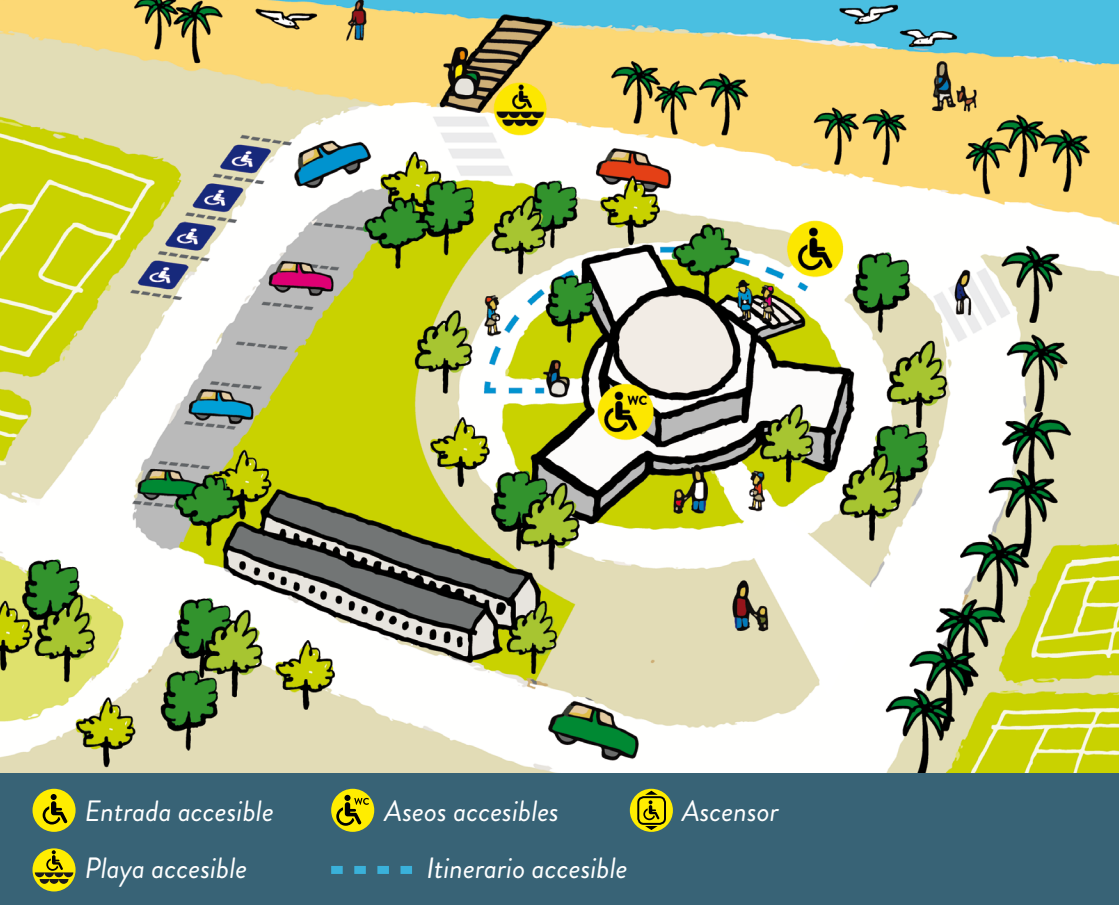

1

Planetario de Castelló de la Plana

El Planetario de Castelló, junto al mar Mediterráneo, es un punto clave de divulgación científica en la Comunitat Valenciana. Una visita a este destacado espacio arquitectónico permite disfrutar de exposiciones y conferencias. La sala Planetario está dotada de un proyector híbrido y un avanzado sistema de efectos especiales. También es lugar de reunión para encuentros astronómicos destinados al estudio de los eclipses y de los tránsitos planetarios.

Consultar más info en ***www.planetari.castello.es***









ACCESO

Desde València

AP-7 Barcelona/Castelló
N-340 *Salida Castelló*
A-7 *Salida Castelló CV-10*
*Hay que tomar el desvío al Grau a través de la CS-22

TARIFA

General: 4 €
Reducida: 3 €. Personas con discapacidad, jubilados, mayores de 65 años, menores de edad y miembros de familia numerosa.

CONTACTO

Passeig Marítim, 1
12100 **Grao,** Castelló
+34 964 282 968 / +34 964 282 584
planetari@castello.es / www.planetari.castello.es



2

Astromaestrat. Observatorio Astronómico de Culla

El Observatorio Astronómico de Culla (ubicado en el paraje de la Ermita de Sant Cristòfol) está situado en el punto más alto del Maestrat, a 1060 metros de altura, y alejado de cualquier foco de contaminación lumínica, por lo que ofrece una extensa visión del firmamento. Consta de una cúpula deslizable y de un telescopio refractor apocromático. Tiene un aforo para 25 personas y alberga una amplia colección de diferentes oculares, que posibilitan una gran versatilidad en la observación de las estrellas y constelaciones.

Consultar más info en ***www.astromaestrat.es***

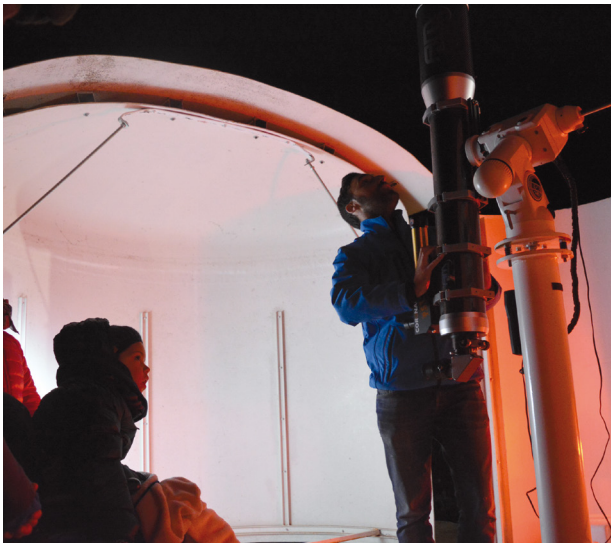







TARIFA

General: 10€
Discapacidad del 33%: 25% dto.
Discapacidad del 34% al 65%: 50% dto.
Discapacidad del 66% y superior o grado de dependencia acreditado: Gratis

CONTACTO

Paraje Ermita de San Cristóbal
12163 **Culla,** Castelló
+34 689 622 058
reservas@astromaestrat.es
www.astromaestrat.es

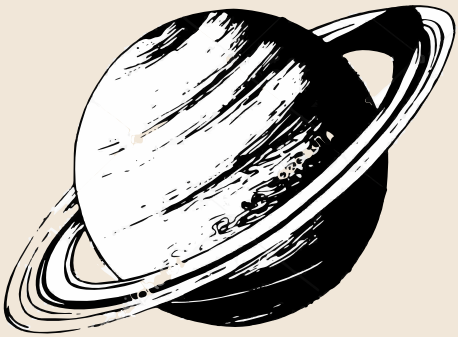

Vive el entorno

Planetario de Castelló
Se pueden visitar las exposiciones que alberga el Planetario; participar en las observaciones programadas, que tienen lugar en la explanada frente al edificio; y asistir a las proyecciones sobre astronomía (excepto los lunes). Para disfrutar de las sesiones de proyección, consulta el programa en la web del Planetario.

Observatorio Astronómico de Culla
El Observatorio Astronómico de Culla cuenta con varias ofertas para la observación del cielo: Guía del Cielo, Observación Nocturna o Jornada de Astronomía. Se trata de sesiones de visionado guiadas por un técnico especializado que se adaptan al grado de conocimiento del grupo.

Punto de Playa Accesible El Pinar
La playa El Pinar de Castellón de la Plana, de arena fina y dorada, es en una de las más visitadas de esta zona a la vez que su extensión y anchura permiten que mantenga un ambiente tranquilo. Dispone de sillas anfibias y todos los servicios necesarios para que las personas con movilidad reducida puedan acceder a la zona de la playa y al mar.

¿Sabías que...?

…la montaña más alta del Sistema Solar es el Monte Olimpo en Marte? Tiene una altura de 23 km, ¡casi el triple que el Monte Everest!

…la UNESCO defiende el derecho de las generaciones futuras a una tierra sin contaminación lumínica y a un cielo puro?

…Castellón es la segunda ciudad del mundo más grande por donde pasa el Meridiano de Greenwich, solamente precedida por Londres?

…desde el Observatorio de Culla se puede ver la Vía Láctea?

…con un margen de error de 800 millones de años, la estrella más antigua, denominada "estrella Matusalén" tiene 14.500 millones de años?

Dónde comer y alojarse

Hotel Mas El Cuquello
Es una antigua masía del siglo XIX convertida en estancia rural y restaurante. Ofrece piscina, establos y servicio de masaje. Totalmente accesible y a 20 km de Culla.

Av. Rey Don Jaime nº 49
Hotel: Ctra. Ibarsos a Culla, km 1,
Castelló / *+34* 964 762 501
www.maselcuquello.com

Ruta verde
Els Estanys

ALMENARA



Foto: Daniel Estruch

Els Estanys están ubicados en la localidad castellonense de Almenara. Esta ruta plantea una visita a uno de los parajes naturales más desconocidos de la Comunitat Valenciana y de un gran valor ecológico. En Els Estanys se propone una ruta circular alrededor del estanque mayor en el que el visitante podrá disfrutar de una gran variedad de flora y fauna y conocer el entorno.

TEN EN CUENTA

- **Duración de la ruta completa**: 4 horas aprox.
- **Visita autoguiada**.
- Consulta los horarios de los recintos. Aprovecha las horas de luz.
- Protégete del sol.
- Coste: sin coste adicional.
- Respeta el medio ambiente.
- Parking reservado gratuito para personas con tarjeta de estacionamiento. Para el resto: 2€/vehículo.

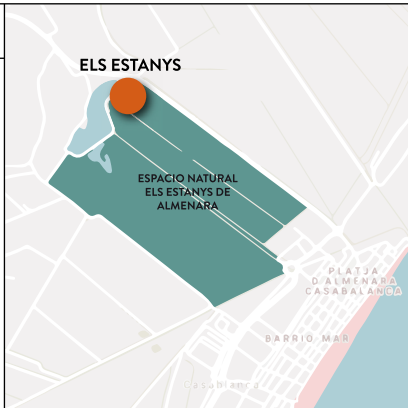



1

Els Estanys

Els Estanys están situados en la Marjal de Almenara, con una extensión de 1.550 hectáreas. Es una de las zonas húmedas más importantes por su biodiversidad en la Comunitat Valenciana. La ruta circular propuesta corresponde al estanque mayor, un lugar de alto valor ecológico donde se puede observar una gran variedad de flora y fauna y también de hábitats característicos de la costa mediterránea. El visitante encontrará varios servicios como un área recreativa para pícnic, bancos y apoyos, observatorios para el avistamiento de aves y tarimas para practicar la pesca como actividad recreativa.

Consultar más info en ***www.almenara.es***



Foto: Daniel Estruch





Foto: Daniel Estruch

ACCESO

Desde València o Alicante

A-7

Salida **293** // *Almenara y continuar por CV-2310*

TARIFA

Acceso libre

CONTACTO

Oficina de Turismo de Almenara
Carrer de Sant Marc, 3
12590 **Almenara** (Castelló)
+34 963 263 100 / +34 962 623 345
almenara@touristinfo.net

Vive el entorno

Playa Casablanca

El Punto Accesible de la Playa Casablanca es una zona de baño habilitada para personas con discapacidad. Dispone de un cambiador, ducha, servicios, 5 sillas anfibias (1 de ellas pediátrica), muletas, flotadores, rampas, sillas de ruedas, zonas de sombra y personal de atención desde la primera semana de junio hasta la primera semana de septiembre. Además, se puede dar un paseo por las pasarelas de madera que se instalan en verano.



¿Sabías que...?

…La Marjal d'Almenara es una de las 13 zonas húmedas más ricas en fauna y flora de la Comunitat Valenciana?

…Els Estanys está compuesto por tres lagos de agua dulce y está declarado lugar de interés y zona de protección de aves?

…Que la vegetación que hay en las orillas del estanque mayor son juncos, cañas, adelfas y árboles como el sauce?

…Que en este paraje viven aves como los patos, cormoranes, garzas reales, pollas de agua y tortugas autóctonas en peligro de extinción?

…El agua de la laguna sale de un manantial conocido como el Ullal, hasta donde llega el agua de manera subterránea desde la Sierra de Espadán?

…Almenara es punto de paso del Camino del Cid?

Dónde comer y alojarse

Bar Els Estanys
Ctra. de la Mar, s/n /
12590 ***Almenara*** *(Castelló)*
+34 675 600 030

Bar Viva La Pepa
Calle de Aranda, 74 (Parque Municipal)
+34 684 450 455
12591 ***Almenara*** *(Castelló)*
algemel21@gmail.com

Hotel Els Arenals
C/ Felisa Longas, 1 / Playa de Almardà
46500 ***Sagunto*** *(València)*
+34 962 608 067
recepcion@elsarenals.com
www.elsarenals.com

El arte del Ninot

VALÈNCIA



Las Fallas de València, conocidas también como Festes de Sant Josep, se celebran en honor a este santo, patrón de los carpinteros, del 15 al 19 de marzo. Son las fiestas más conocidas de la ciudad, de repercusión internacional, y atraen a numerosos visitantes que disfrutan de la Semana Fallera y de la idiosincrasia del pueblo valenciano a través de elementos como el fuego, la música, las flores, la indumentaria tradicional, la sátira y el arte efímero de los monumentos. Pero cómo se construyen las fallas, cómo se gestan, dónde y quién las proyecta son aspectos algo más desconocidos que esta ruta pretende revelar al visitante, fuera del período de festejos.

TEN EN CUENTA

- **Duración de la ruta completa**: 4 horas aprox.
- **Visita autoguiada**. Visita guiada al Museo del Artista Fallero y Ciudad Fallera con reserva previa. Consultar condiciones.
- Consulta los horarios de los recintos.
- Coste: Tarifa en el Museu de l'Artista Faller y en el Museu Faller de València.
- Utiliza transporte privado entre los puntos (9km).



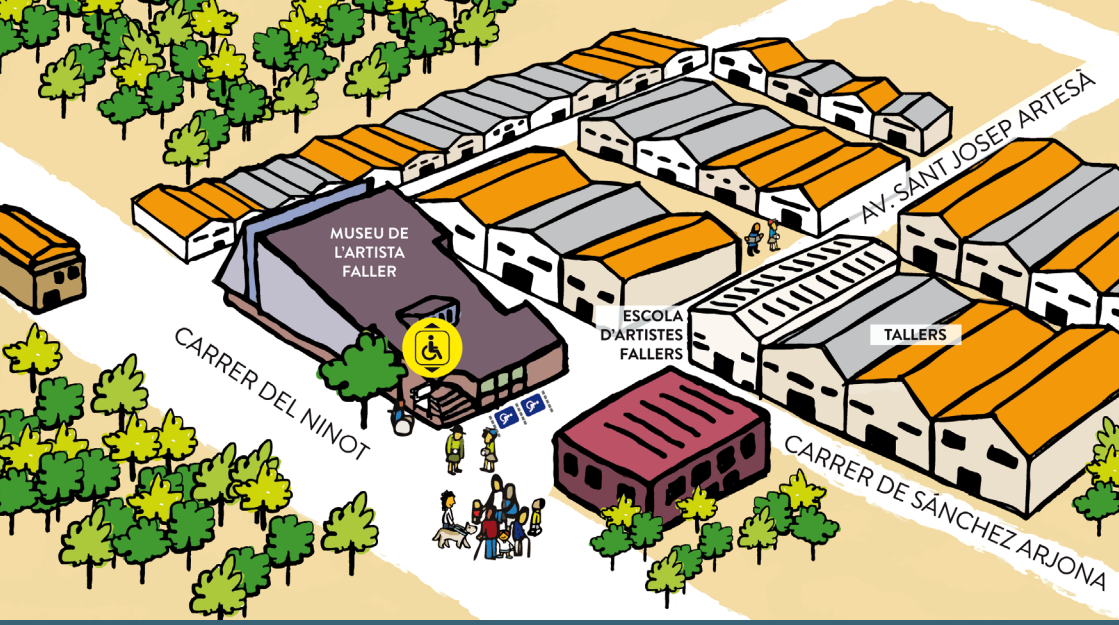

1

Museu de l'Artista Faller

El Gremio de Artesanos Artistas Falleros agrupa a las profesiones que hacen posible la creación de las fallas en la conocida como Ciutat de l'Artista Faller, entre el barrio de Benicalap y la ronda Norte de Valencia, donde en numerosos talleres se crean fallas, carrozas, tematizaciones y 'ninots'. El visitante puede pasear por este barrio y acercarse a los talleres falleros que trabajan durante el año. Entre ellos destaca l'Escola d'Artistes Fallers, que forma a los futuros creadores de los monumentos.

Consultar más info en ***www.gremiodeartistasfalleros.es***







ACCESO

Desde Barcelona/Castelló:
A-7
Salida **325** // *Dirección València*
CV-35 Ronda Nord
Desde Alicante:
A-7
Salida **355** // *V-31*
Salida **12A** // *V-30*
Salida **11** // *CV-30 Ronda Nord*

TARIFA

Adultos: 4 € / Estudiantes: 2,5 € / Jubilados, personas con discapacidad (y grupos) y menores de 12 años: 2 €

CONTACTO

Calle Av. San José Artesano, 17
46025 **València**
+34 963 479 623
gremio@gremiodeartistasfalleros.es
reservasmuseo@gremiodeartistasfalleros.es



2

Els Tallers

En la Ciutat de l'Artista Faller también se encuentran Els Tallers, una de las naves industriales, abierta al público, en la que el visitante podrá descubrir muy de cerca los procesos creativos y artesanos de los artistas falleros, así como conocer los materiales con los que se crean los ninots, mediante las exposiciones que alberga. A través de las actividades concertadas, el visitante, además, podrá disfrutar experimentando con las texturas que componen los monumentos.

Consultar más info en ***www.gremiodeartistasfalleros.es***









TARIFA

Gratuita

CONTACTO

Calle Av. San José Artesano, 17
46025 **València**
+34 963 479 623 / +34 963 479 623
gremio@gremiodeartistasfalleros.es

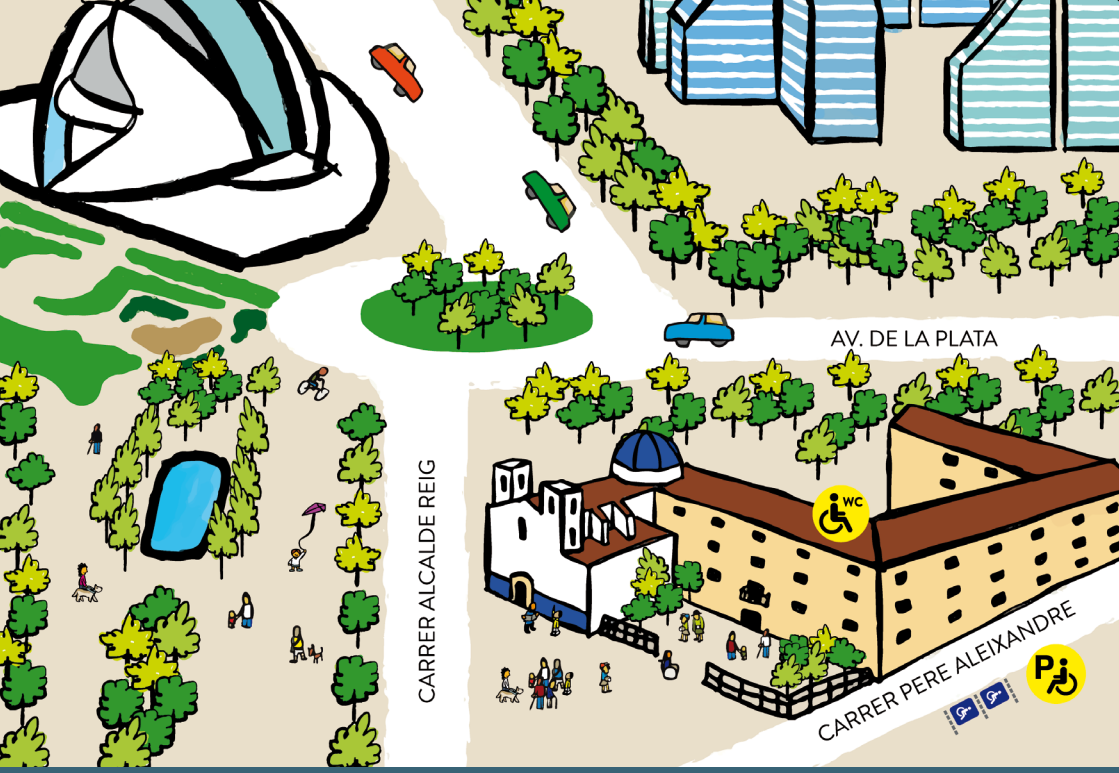

3

Museu Faller de València

El Museo Fallero está situado en el entorno de la Ciudad de las Artes y las Ciencias de València e instalado en un antiguo convento de la Casa Misión de San Vicente de Paúl. Cuenta con una colección formada por los ninots que cada año, desde 1934, se indultan del fuego por votación popular. También pueden encontrarse carteles de Fallas y fotografías de temas Falleros. Con esta visita, podremos conocer el origen de las Fallas y su evolución, a la vez que constatar el valor histórico y artístico de la producción de los monumentos efímeros, a través de un emocionante recorrido histórico de la fiesta. Dispone de guías y audioguías en varios idiomas.

Consultar más info en ***www.festesdevalencia.org***









TARIFA

General: 2 €
Reducida: 1 €
Entrada gratuita para personas con discapacidad y acompañante si lo requiere, grupos escolares y comisiones falleras.

CONTACTO

Plaza Monteolivete, 4
46004 **València**
+34 962 084 625
reservesmuseufaller@valencia.es
museufaller@valencia.es

¿Sabías que...?

…en el origen de las fiestas los carpinteros sacaban sus trastos viejos y formaban una hoguera para llamar a la buena suerte?

…que los bomberos participan en la quema de los monumentos falleros desde 1891 por cuestiones de seguridad?

…que los 'ninots' se hacían antiguamente de papel, cartón y madera y que actualmente las figuras más voluminosas se hacen de corcho blanco porque este material permite formas más ligeras y de mayor tamaño?

…que cada año se salvan del fuego dos ninots de cada comisión fallera, conocidos como los 'ninots indultats'?

…que las fallas actuales pueden alcanzar hasta los 30 metros de altura y tener los remates más espectaculares?

…que los monumentos falleros se basan en temas de la actualidad tratados con ingenio y sentido del humor?

…que actualmente se celebran 19 mascletàs en la plaza del Ayuntamiento desde el 1 hasta el 19 de marzo a las 14 horas?

…que durante las fiestas puede escucharse a más de 300 bandas de música que recorren las calles y participan en los actos que se organizan?



Vive el entorno

Els Tallers
En Els Tallers se realizan talleres de figuras de poliestireno, figuras de papel y acabado de piezas de cartón, también se puede realizar actividades en grupo como echar de cartón, armazonado de figuras o preparación de figuras grandes. Además, se puede optar por visitas a la Ciudad Fallera o charlas sobre construcción de fallas. Reserva previa: +34 963 476 568 Grupos de 15 personas. Consultar condiciones para grupos mayores.

Dónde comer y alojarse

Bar Ninot
Carrer del Ninot, 17 / ***València***
+34 963 472 938

Hotel Ilunion Aqua 4
C/ Luis García-Berlanga, 19 / ***València***
+34 963 187 100
reservasaqua4@ilunionhotels.com
www.ilunionaqua4.com

Hotel Ilunion Valencia 3
C/ Valle de Ayora, 5 / ***València***
+34 961 868 100
reservasvalencia3@ilunionhotels.com
www.ilunionvalencia3.com

Hotel Ilunion Valencia 4
C/ Valle de Ayora, 1 / ***València***
+34 963 997 400
reservasvalencia4@ilunionhotels.com
www.ilunionvalencia.com

La València científica

VALÈNCIA



La cultura valenciana ha destacado siempre por sus aportaciones científicas, una tradición que se remonta a la época islámica con el desarrollo de la medicina y llega a nuestros días a través de numerosos hitos históricos y nombres de referencia. Por este motivo, la ruta La València Científica recorre dos de los escenarios de la ciudad de València donde la ciencia constituye su principal atractivo: el Museu de les Ciències y el Hemisfèric como puntos de referencia de la ciencia mostrada de forma interactiva, y el Museo de Ciencias Naturales. En estas tres paradas, el visitante podrá participar en los talleres y actividades lúdicas de los museos para complementar una jornada de experimentación y conocimiento.

TEN EN CUENTA

- **Duración de la ruta completa**: 6 horas aprox.
- **Visita autoguiada.**
- Consulta los horarios de los recintos.
- Coste: tarifas de los museos y actividades complementarias.
- Utiliza transporte privado entre los puntos (4,4 km).

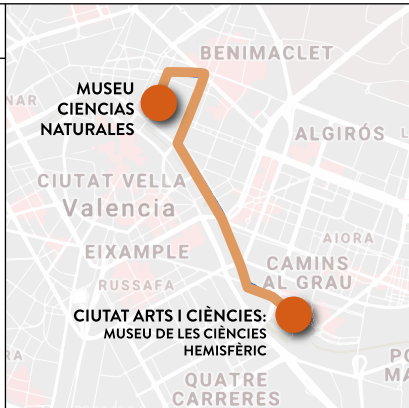

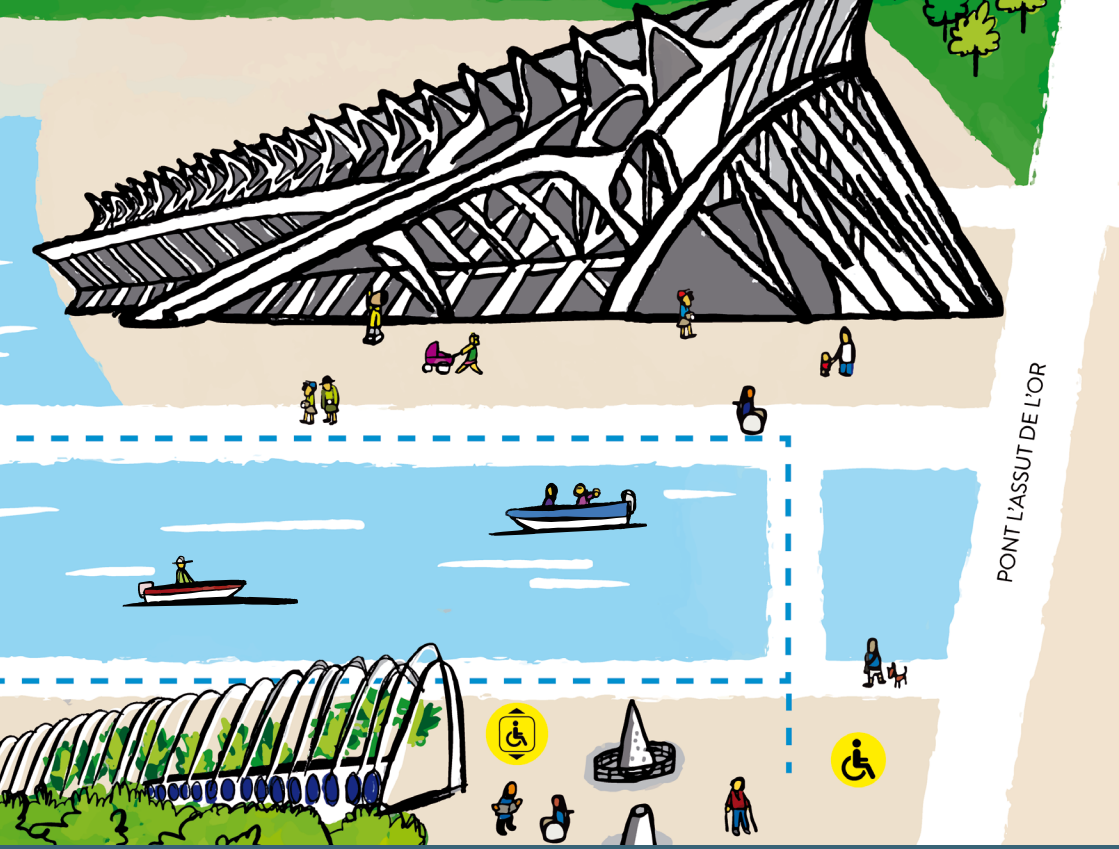

1

Museu de les Ciències

El Museu de les Ciències es uno de los icónicos edificios que forma parte de la Ciutat de les Arts i les Ciències junto al Hemisfèric, Umbracle, Oceanogràfic, Palau de les Arts i el Àgora. El conjunto es en la actualidad una de las construcciones de arquitectura vanguardista más espectaculares del mundo. Además, en los talleres de La Ciencia a Escena, dirigidos a todos los públicos, se puede disfrutar de la ciencia en directo y participar en los experimentos propuestos, pensados para hacer llegar los conceptos científicos de una forma divertida y didáctica.

Consultar más info en ***www.cac.es*** *y* ***www.cac.eslinfolaccesibilidad***



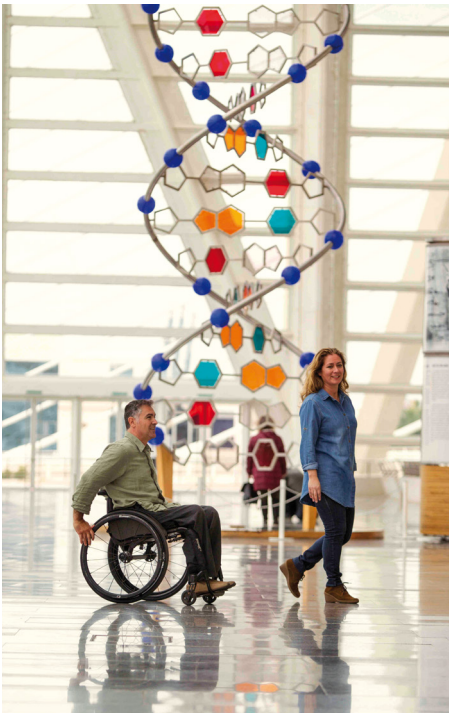





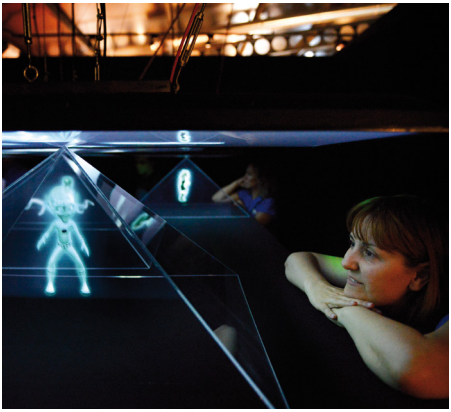

TARIFA

Adultos: 8,80 €
Reducida: 6,20 €
Las tarifas pueden ser modificadas por la entidad, por lo que se aconseja consultar antes de la visita su página web: www.cac.es

CONTACTO

Ciutat de les Arts i les Ciències
Av. Profesor López Piñero, 7
46013 **València**
+34 961 974 686
reservas@cac.es
www.cac.es

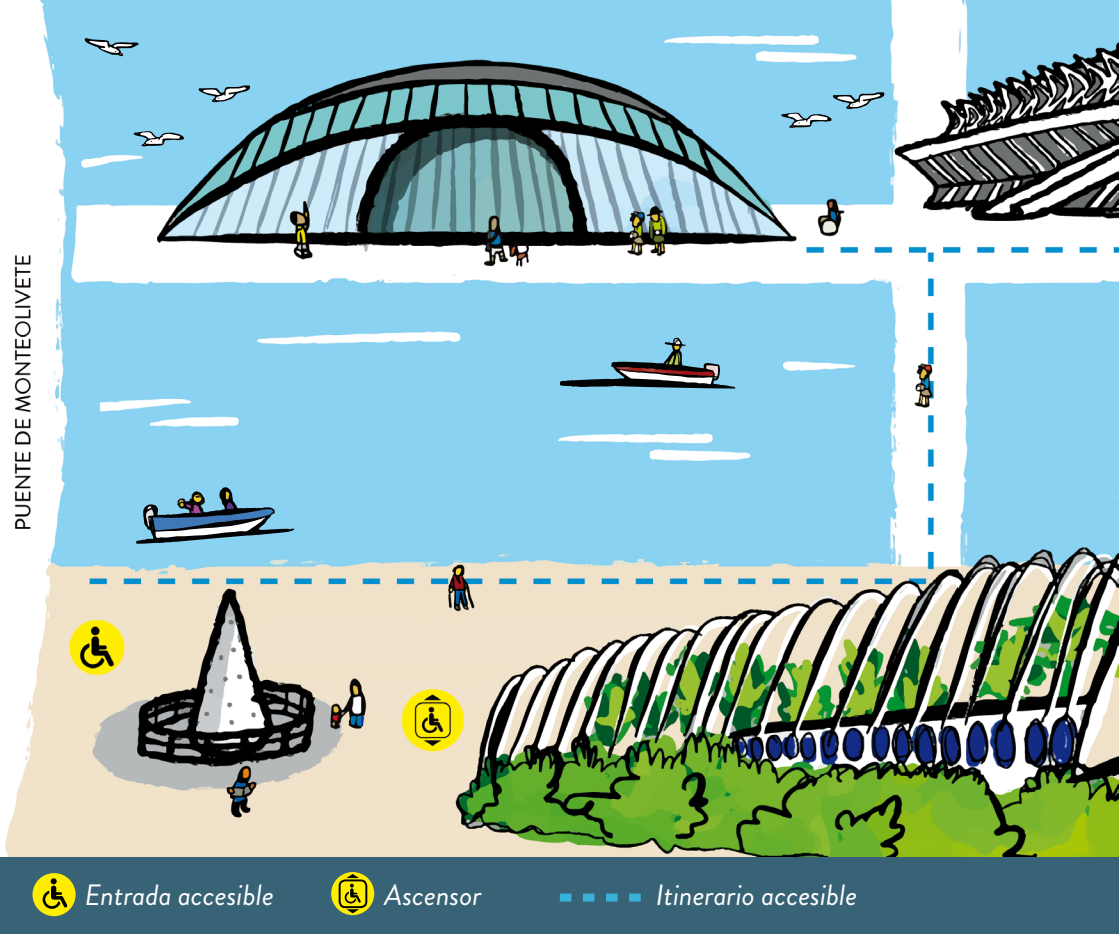

2

L'Hemisfèric

El Hemisfèric es un edificio espectacular y contiene una gran esfera que constituye la sala de proyecciones más grande de España, con tres sistemas de proyección diferentes en gran formato: IMAX DOME, cine digital en 3D y proyecciones digitales y en 3D, además de representaciones astronómicas y espectáculos de entretenimiento.

Consultar más info en ***www.cac.es*** *y* ***www.cac.eslinfolaccesibilidad***







TARIFA

Adultos: 8 €
Reducida: 6,20 €

CONTACTO

Ciutat de les Arts i les Ciències
Av. Profesor López Piñero, 7
46013 **València**
+34 961 974 686
reservas@cac.es
www.cac.es

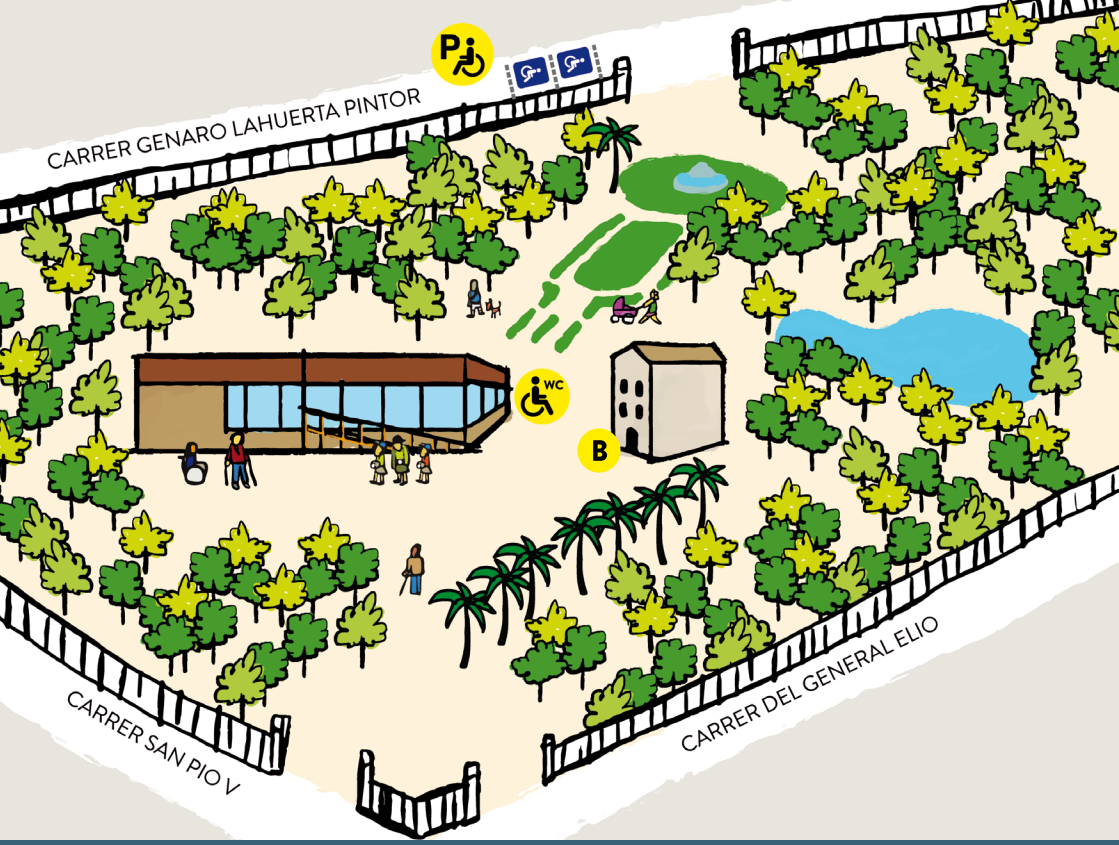

3

Museo de Ciencias Naturales

Este espacio de ocio cultural, divulgación, estudio y conservación del patrimonio científico y natural ubicado en Valencia muestra al visitante la importancia científica a lo largo de la historia a través de varias colecciones, entre ellas, la mejor sobre fósiles del pleistoceno americano. Este museo, situado en un enclave único como el Jardín de Viveros, muestra la relación entre la ciencia y la tecnología, la historia de la vida y la evolución en el planeta o los ecosistemas de La Devesa, L'Albufera o L'Horta valencianas, entre otros aspectos.



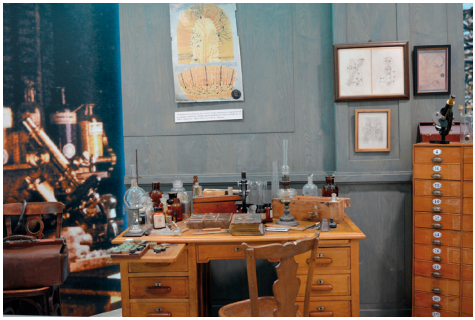







TARIFA

General: 2 € / Bono de 3 días: 6 €
Gratuita:
— personas con discapacidad y acompañante con acreditación.
— sábado, domingo y festivos de 15 a 19h
Visitas guiadas y talleres con reserva previa:
reservarciencias@gmail.com / 685 530 840

CONTACTO

General Elío (Jardines Viveros), s/n
46010 **València**
+34 962 084 313
museociencias@valencia.es

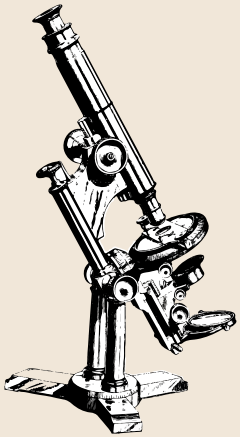

Vive el entorno

Museu de les Ciències
En los talleres de *La Ciencia a Escena* del Museu se puede experimentar la ciencia en directo donde el público, de todas las edades, presencia y participa de experimentos cuya finalidad es sorprender a mayores y pequeños, haciendo comprensibles conceptos científicos de una manera divertida. No es necesaria la entrada del Museu, aunque tienen un precio adicional. Tarifa Talleres de La Ciencia a Escena: 3,5 €

Museo de Ciencias Naturales
Este centro ofrece varios talleres y actividades según la edad de los participantes. Tarifa talleres: 4€. Tarifa actividades: 3€. Reserva previa: reservarciencias@gmail.com

¿Sabías que...?

…la hormiga es el animal con el cerebro más grande en relación a su tamaño, capaz de levantar 50 veces su propio peso?

…Pilar Mateo es una científica valenciana, conocida por haber desarrollado una pintura insecticida eficaz para controlar la presencia de artrópodos y las enfermedades que éstos transmiten, como la enfermedad de Chagas?

…cuando se descubrieron los primeros fósiles de dinosaurios en China, se creyó que eran huesos de dragones gigantes?

… el cromosoma Y es tres veces más pequeño que el cromosoma X y tiene muchos menos genes, alrededor de 75 frente a los más de mil genes del cromosoma X?

… en el espacio, sin gravedad, desciende la presión sobre la espina dorsal, por lo que los astronautas crecen hasta 5 centímetros?

…la luz tarda 8 minutos y 17 segundos en viajar desde el Sol hasta la superficie terrestre?

…los arcoíris son realmente circulares y que nosotros solo vemos la mitad de ellos porque el horizonte de la tierra los tapa?

L'Hemisfèric fue el primer edificio de la Ciutat de les Arts i les Ciències que abrió sus puertas al público, en abril de 1998?

Dónde comer y alojarse

Hotel Ilunion Aqua 4
*C/ Luis García-Berlanga, 19 / **València***
+34 963 187 100
reservasaqua4@ilunionhotels.com
www.ilunionaqua4.com

Del gusano de seda al espolín

VALÈNCIA Y TORRENT



València es una de las ciudades incluidas en la Ruta de la Seda, un recorrido de miles de kilómetros que recuerda los itinerarios comerciales de esta mercancía desde China hacia Europa. Aquí se ubican varios puntos de interés sobre esta delicada manufactura. El visitante podrá conocer su llegada a Europa a través de un museo de miniaturas, descubrir la sericicultura o cría de gusanos en una casa tradicional y visitar una sede gremial hoy convertida en museo.

TEN EN CUENTA

- **Duración de la ruta completa**: 6 horas aprox.
- **Visita guiada o autoguiada** en el Museo de la Seda (audioguía), Museo L'Iber y Museo Comarcal de l'Horta Sud.
- Consulta los horarios de los recintos.
- Coste: entrada reducida en el Museo de la Seda y Museo L'Iber.
- Utiliza transporte privado entre las paradas (15'4 km).
- Protégete del sol y de las inclemencias del tiempo.



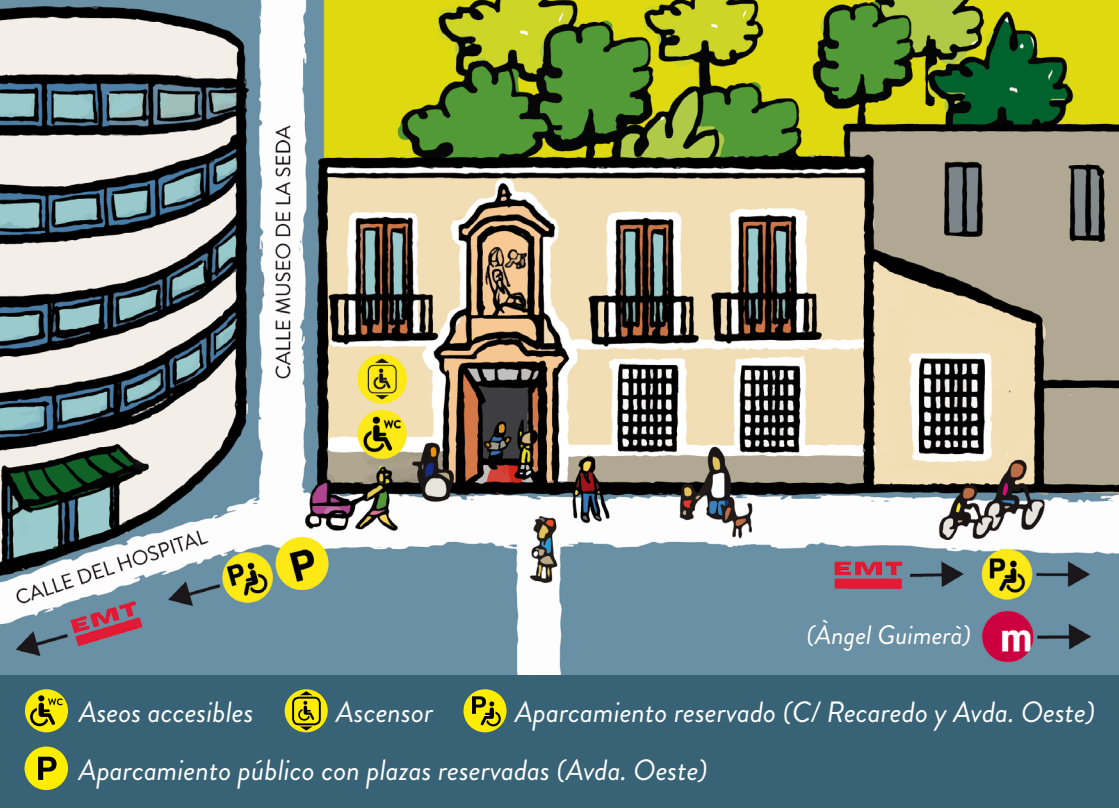

1

Museo del Arte Mayor de la Seda

El Colegio del Arte Mayor de la Seda es uno de los edificios más destacados de la cultura valenciana. El edificio fue construido en el siglo XV, con una reforma del siglo XVIII, y contiene una importante riqueza patrimonial en forma de frescos y suelos cerámicos barrocos. El archivo del Colegio del Arte Mayor de la Seda es el más importante de Europa y conserva un gran número de ejemplares desde su inicio hasta la actualidad. Además, cuenta con una gran colección de indumentaria antigua de seda y telares centenarios. Acoge exposiciones temporales que muestran la diversidad y riqueza del trabajo de la seda a lo largo del mundo.

Consultar horarios en ***www.museodelasedavalencia.com***







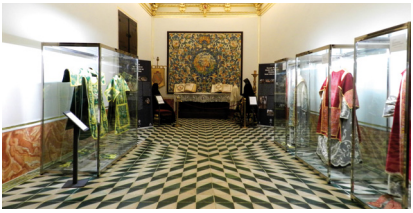

ACCESO

Desde Alicante:
AP-7 / **V31** *dirección Valencia*

Desde Castellón:
AP-7 / **A21** *salida Valencia norte*

TARIFA

General: Con audioguía: 6€ / Con guía: 7€
Reducida: Con audioguía: 4,5€ / Con guía: 5,5€

CONTACTO

Calle Hospital, 7
46001 **Valencia**
697 155 299 / +34 963 511 951
reservas@museodelasedavalencia.com
www.museodelasedavalencia.com

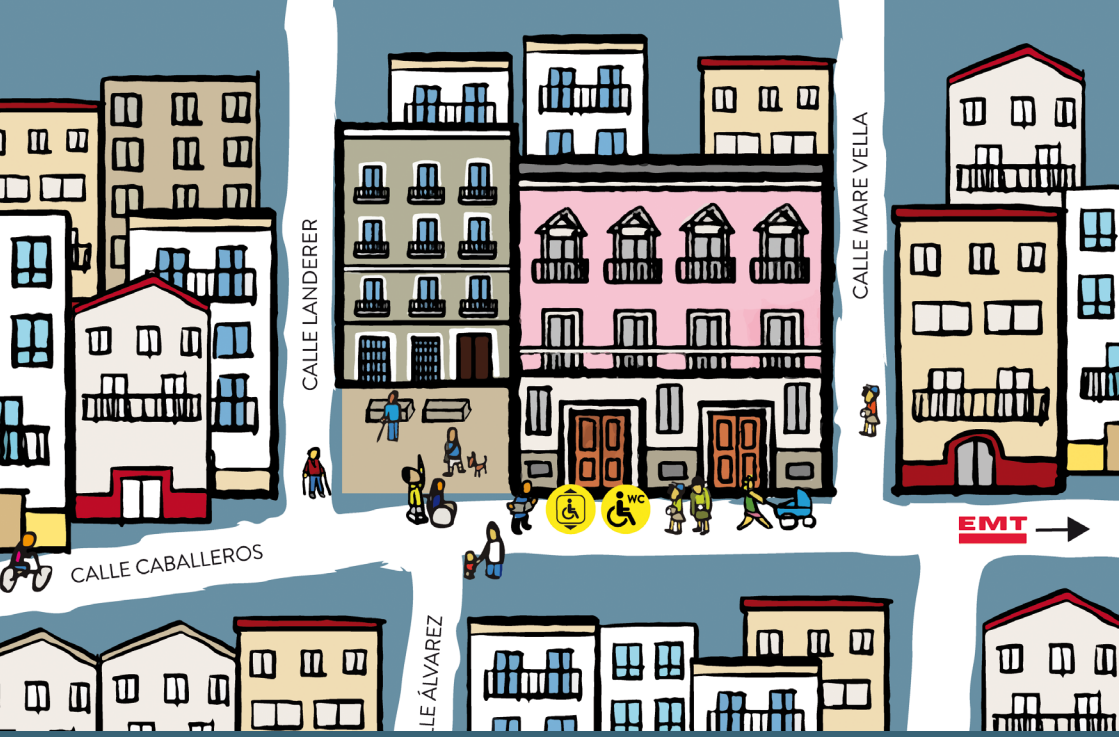

2

Museo L'Iber

El Museo L'Iber de soldaditos de plomo está ubicado en el centro histórico, en el Palacio de Malferit, de estilo gótico, y es el mayor museo de miniaturas históricas del mundo. Los salones del palacio contienen la amplia colección, que reúne figuras y dioramas de todo tipo y épocas, especialmente de hechos de la historia de la humanidad, desde la prehistoria hasta nuestros días. Una de las salas contiene dioramas que muestran escenas de la vida cotidiana de China, India, Japón, Persia, Turquía y otros países que conforman la legendaria Ruta de la Seda.

Consultar los horarios en ***www.museoliber.org***











TARIFA

General: 8 €
Reducida: 5 €

CONTACTO

Calle Caballeros, 20-22
46001 **Valencia**
+34 963 918 675
info@museoliber.org
www.museoliber.org



Rampas entrada e interior · Aseos accesibles · Ascensor y plataforma elevadora · Aparcamiento reservado

3

Museo Comarcal de l'Horta Sud Josep Ferrís March

El Museo Comarcal de l'Horta Sud Josep Ferrís March es un centro de estudio y divulgación del patrimonio cultural de la comarca y está instalado en una casa tradicional de labradores de principios del siglo xx (casa del Estudiante Boqueta). En sus salas se ha reproducido cómo era la vida familiar en la época preindustrial por medio de objetos, muebles y herramientas. Uno de los medios de vida era la sericicultura o cría de gusanos de seda en la parte alta de las viviendas. Aquí se puede visitar una reproducción de andana sedera (una estantería de madera y cañizo) sobre la que se criaba y se alimentaba a los gusanos de seda.

Consultar los horarios en ***www.museuhortasud.com***









TARIFA

Entrada gratuita
Visita guiada gratuita (con reserva previa)

CONTACTO

C/ Mare de Déu de l'Olivar, 30
46900 **Torrent**
+34 961 588 221
museu@museuhortasud.com
www.museuhortasud.com

¿Sabías que...?

...los gusanos de seda llegaron a Europa escondidos en una caña de bambú que trajeron unos monjes desde China en el siglo VI?
...en China se castigaba con la muerte a quien exportase el secreto de la seda?
...cada capullo de seda está hecho de un solo hilo de seda y puede medir un kilómetro de largo?
...la seda es la baba del gusano de la seda?
...el gusano de seda come exclusivamente hojas frescas de morera?

Vive el entorno

La ciudad de València dispone de varias playas con puntos accesibles con aparcamientos reservados, rampas y pasarelas especiales para sillas de ruedas, lugares con sombra, cabinas adaptadas, ayudas técnicas para el baño y personal de apoyo. Los puntos son El Cabanyal, Pinedo y La Malvarrosa. Consulta la ubicación en www.valencia.es

Museo Horta Sud

El museo dispone de tres talleres didácticos (consultar condiciones en la página web) dedicados a explicar la sericicultura que coinciden con la temporada de cría (marzo-abril). Son la Memoria de la Seda, el Taller de gusanos de seda y "Qui tinga cucs, que pele fulla". Precio: 50€ (grupos de hasta 27 personas).



Dónde comer y alojarse

VALENCIA

Restaurante Espai Seda
El restaurante Espai Seda está en el huerto del Museo. Especializado en arroces y cocina valenciana, cuenta con menú diario.
*Calle Hospital, 7 / **Valencia***
+34 961 063 165
www.museodelasedavalencia.com

Hotel Ilunion Aqua 4
Hotel con habitaciones y aseos adaptados. Zonas comunes accesibles. Admiten animales.
*C/ Luis García Berlanga, 19 / **Valencia***
+34 963 187 100
reservasaqua4@ilunionhotels.com
www.ilunionhotels.com

TORRENT

Hotel Císcar
Hotel con 10 habitaciones adaptadas. Zonas comunes accesibles y piscina adaptada. 4 plazas de aparcamiento reservadas.

*Av. Alquería de Moret, 31 / **Picanya***
+34 961 594 300
reservas@hotelciscar.com
www.hotelciscar.com

La València musical

VALÈNCIA



La música tiene una identidad marcada en la cultura valenciana. Esta tradición musical se puede disfrutar en esta ruta, que incluye varios de los enclaves emblemáticos de la ciudad de València. Este itinerario incluye el Teatre El Musical, el Palau de la Música, el Palau de Les Arts y la Rambleta. Para complementar la visita se proponen locales donde disfrutar de la música en directo, realizar un taller o cenar en un restaurante con actuaciones en vivo.

TEN EN CUENTA

- **Duración de la ruta completa**: 5 horas aprox.
- **Visita guiada o autoguiada** y visitas guiadas disponibles en Palau de les Arts.
- Consulta previamente programación y horarios de los locales.
- Coste: tarifas para personas con discapacidad en el Palau de les Arts.
- Utiliza transporte privado o público entre las paradas (7 Km). Consultar en www.emtvalencia.es y www.metrovalencia.es.



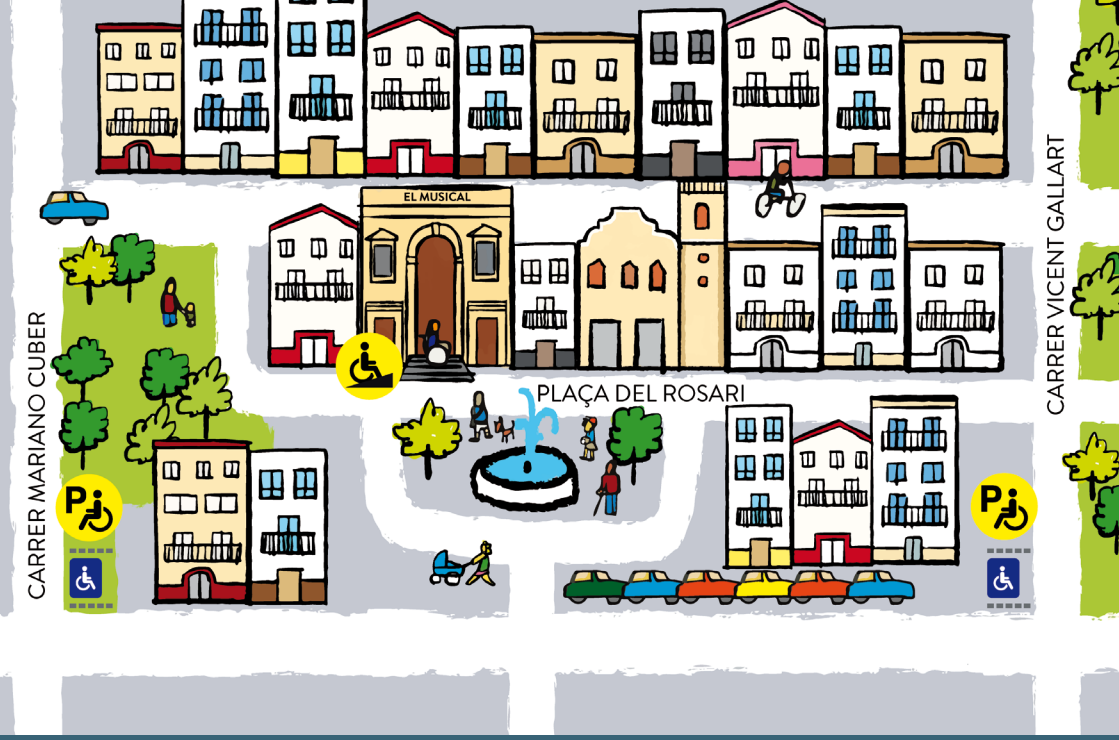

Rampa entrada *Aparcamiento reservado*

1

Teatre El Musical (Cabanyal)

El Teatre El Musical es un centro escénico que se encuentra construido sobre un antiguo cine del barrio del Cabanyal-Canyamelar, en cuya fachada destaca la puerta principal de entrada, que es la más alta de la ciudad de València. En este espacio se puede disfrutar de programación con una línea de creación contemporánea a través de propuestas de teatro, danza, música y performance.

Consultar más info en ***www.teatreelmusical.es***



Foto: Mariela Apollonio

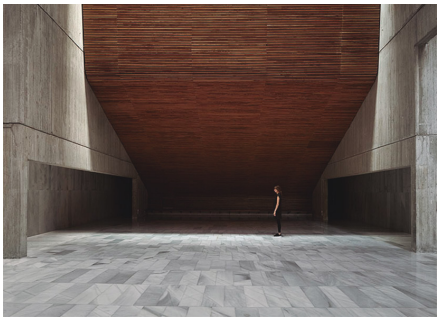

Foto: Mariela Apollonio

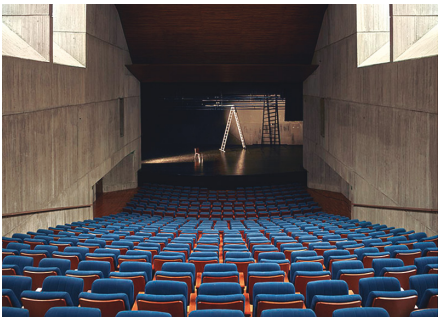

Foto: Mariela Apollonio

ACCESO

Bus: *Líneas 19, 92, 95, 99 y N9*

Metro: *L. 5 y 7 / Parada Marítim-Serrería*

Tranvía: *L. 6 y 8 / Parada Francisco Cubells*

TARIFA

Las aplicables a los espectáculos.

CONTACTO

Plaça del Rosari, 3
46011 **València**
+34 962 085 691
info@teatreelmusical.es
www.teatreelmusical.es



2

Palau de la Música

Las instalaciones del Palau de la Música incluyen varias salas que acogen audiciones musicales, exposiciones, congresos, espectáculos, proyecciones de cine y demás actividades culturales. La acústica de la sala José Iturbi, la más importante del auditorio, ha sido elogiada por célebres músicos de relevancia internacional. Es la sede de la Orquesta de València y de la Banda Municipal de València.

Consultar más info en ***www.palaudevalencia.com***







TARIFA

Las aplicables a los espectáculos.

CONTACTO

Paseo de la Alameda, 30
46023 **València**
+34 963 375 020
info@palauvalencia.com
www.palauvalencia.com

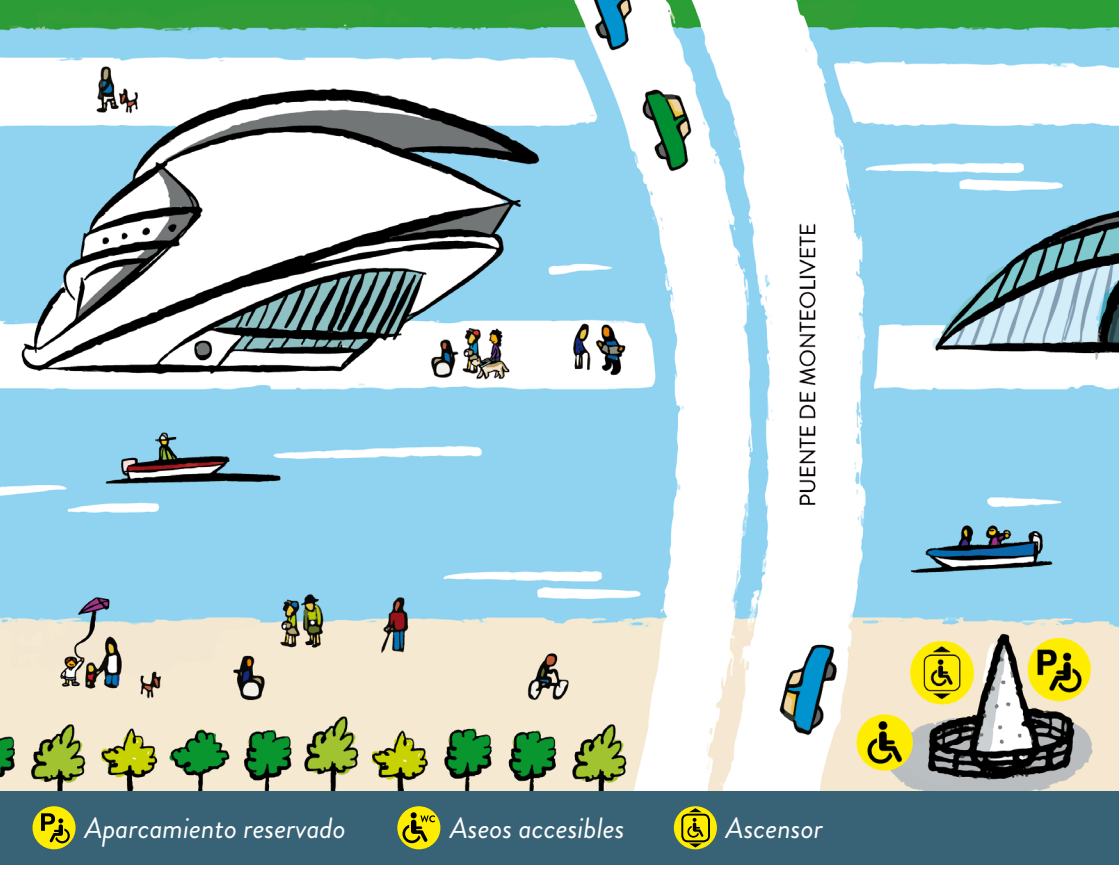

3

Palau de les Arts

El Palau de les Arts forma parte del complejo de la Ciudad de las Artes y las Ciencias. Inaugurado en 2005, está dotado con las más modernas tecnologías para actividades docentes, artísticas y culturales. Se realizan visitas guiadas a los recintos donde tienen lugar las grandes representaciones operísticas y musicales. Alberga el Centre de Perfeccionament Plácido Domingo, sede de uno de los mejores centros de formación de artistas líricos, y la Galeria dels Arcs, espacio abierto para la celebración de actuaciones y de una gran belleza minimalista. Durante la visita se podrán observar tanto la singular arquitectura del edificio, obra de Santiago Calatrava, como detalles técnicos y artísticos.
Consultar más info en ***www.lesarts.com***



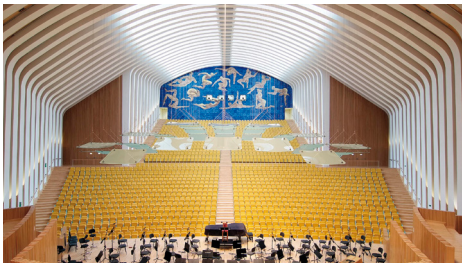



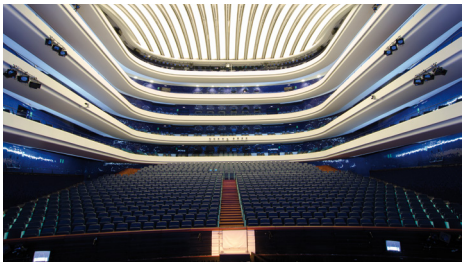

TARIFA

Tarifas visitas guiadas
Adulto: 10.90 € / Reducida: 8.50 €
Entrada gratuita niños de 0-4 años
Reducida: niños de 5-12 años, mayores de 65 años y/o jubilados, pensionistas, personas con discapacidad, desempleados, Carnet Jove y de Estudiante

CONTACTO

Avenida Profesor López Piñero, 1
46013 **València**
+34 961 975 800
Infon y compra entradas: 902 202 383
Visitas guiadas: 672 062 523
info@lesarts.com
www.lesarts.com

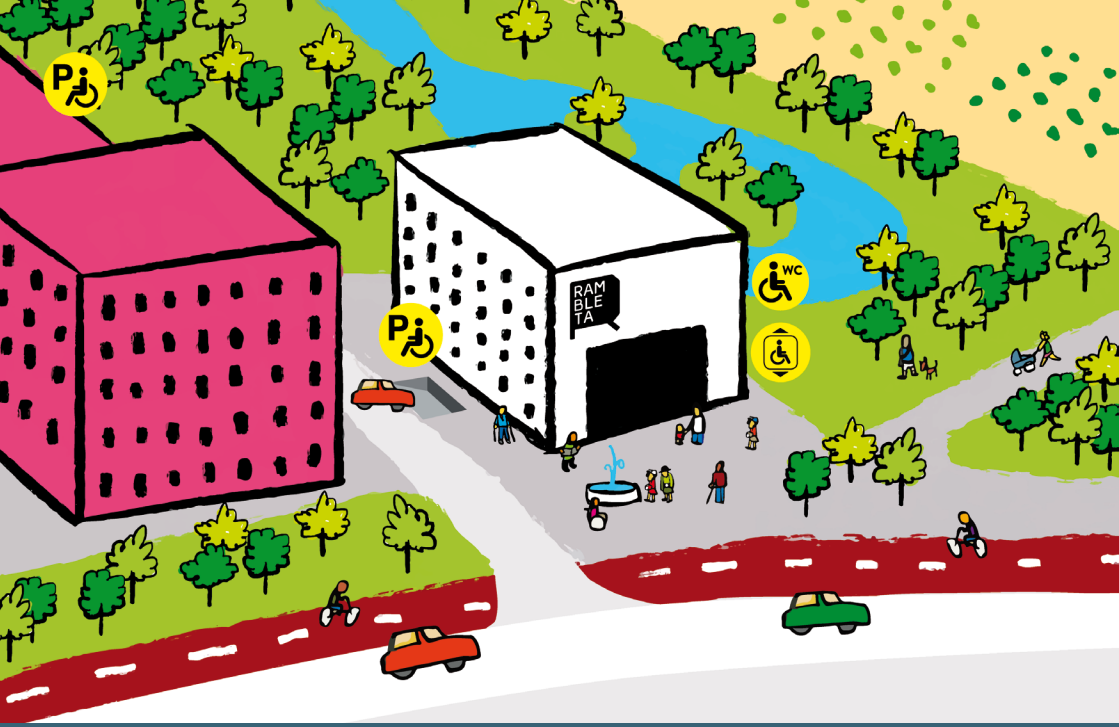

Aparcamiento reservado Aseos accesibles Ascensor

4

La Rambleta

Espai Rambleta es un espacio cultural polivalente de referencia en València y uno de los más destacados a nivel nacional, en el que dan cabida todas las manifestaciones artísticas y de vanguardia.

Consultar más info en ***www.larambleta.com***







TARIFA

Consultar en www.larambleta.com

CONTACTO

Bulevar Sur, esquina Carrer Pío IX
46017 **València**
+34 960 011 511
info@larambleta.com
www.larambleta.com

Vive el entorno

Teatre El Musical
El Teatre El Musical pone en marcha cada temporada un calendario de talleres y acciones formativas relacionadas con las artes escénicas bajo el nombre de FormaTEM. Incluye talleres de danza, circo, capoeira, etc.

Palau de Les Arts
El Palau de Les Arts ofrece la posibilidad de realizar visitas guiadas con ensayo, en las cuales se podrá asistir durante unos 30 minutos al ensayo o montaje de alguna de las obras en cartel en ese momento. La tarifa visita con ensayo es de 16 € con 1 hora de duración en castellano e inglés. Reservas: 672 062 523 o visitalesarts@dtaocioyturismo.com.

Berklee College of Music
Junto al Palau de Les Arts se encuentra el primer campus internacional de la Berklee College of Music, una institución educativa líder en el mundo de la música contemporánea, con sede en Boston (EE. UU.). Si tienes interés en conocer sus instalaciones, existe la opción de realizar una visita guiada gratuita, previo registro.
Consultar fechas y horarios en **valencia.berklee.edu**

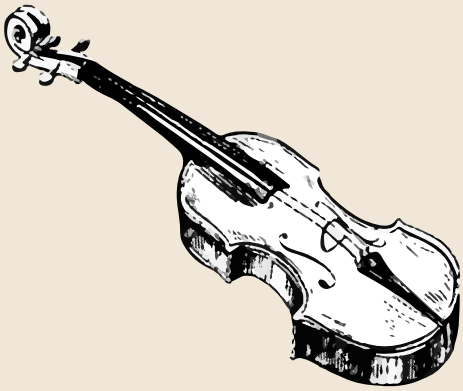

Otras propuestas

Se puede complementar la visita y disfrutar de música en directo en alguno de los siguientes locales. Además de las sesiones nocturnas, ofrecen de manera adicional sesiones matinales para público infantil y familiar.

16 Toneladas
Rock Club
C/ Ricardo Micó, 3 / València
www.16toneladas.com

Loco Club
Rock and Roll · Soul · Country Rock · R&B · Power Pop · Indie Rock · Garage
C/ Erudito Orellana, 12 / València
+34 963 518 521
www.lococlub.es

Delorean Lounge Ruzafa
Gran Vía Germanías, 23 / València
+34 696 642 996
www.deloreanlounge.com

Dónde comer y alojarse

Mar d'Amura
*C/ Progreso, 159 / **València***
+34 961 227 324

CC El Saler
*Av. Profesor López Piñero, 16 / **València***
+34 963 957 012
www.elsaler.com

Hotel Ilunion Aqua 4
*C/ Luis García-Berlanga, 19 / **València***
+34 963 187 100
reservasaqua4@ilunionhotels.com
www.ilunionaqua4.com

La Albufera y el cultivo del arroz

VALÈNCIA Y EL PALMAR



El Parque Natural de la Albufera de València, con 21.000 hectáreas de superficie, es uno de los espacios naturales de mayor valor en la Comunitat Valenciana y un magnífico ejemplo de la interacción hombre-naturaleza en la generación de paisajes y formas de vida. València, como cuna del cultivo del arroz desde su introducción por parte de los árabes en el siglo VIII, cuenta con una de las zonas más antiguas y tradicionales dedicada a esta actividad: la Albufera. Esta ruta plantea un itinerario que recorre desde el Mirador de la Gola de Pujol hasta la isla de El Palmar, una de las pedanías que se enmarcan en La Devesa, que encierra uno de los parajes más emblemáticos de nuestro territorio. La visita finaliza en el Museo del Arroz, como ejemplo vivo de patrimonio cultural industrial.

TEN EN CUENTA

- **Duración de la ruta completa**: 3'5 - 4 horas aprox.
- **Visita autoguiada**.
- Protégete del sol.
- Coste: actividades de paseo en barca, visita a la barraca y *cooking show*.
- Desplázate en transporte privado entre los puntos del recorrido (10'4 km en total).

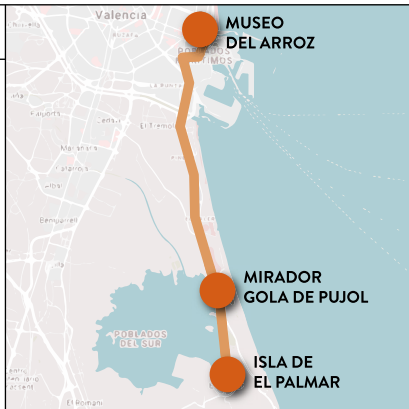

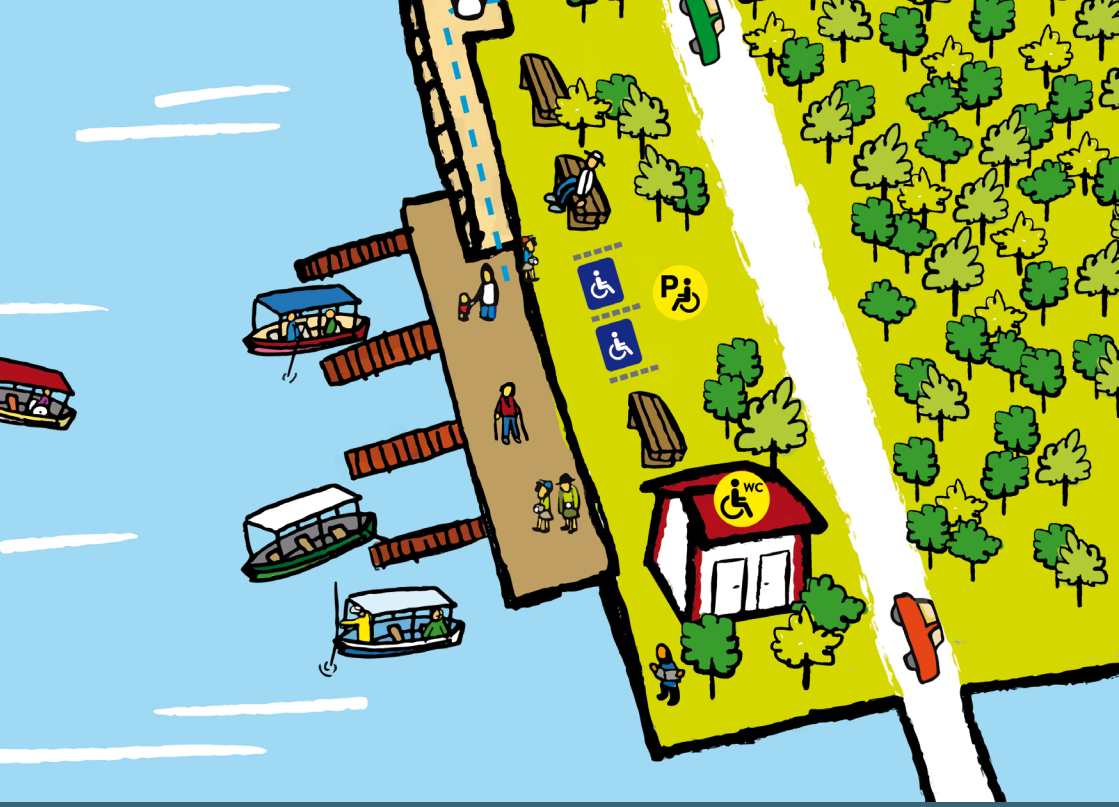

1

Mirador de la Gola de Pujol

Desde el mirador podemos disfrutar de unas maravillosas vistas del lago de la Albufera además de observar las poblaciones como Catarroja, Sollana, Silla e incluso Valencia, en las otras orillas. Desde aquí se puede contemplar la mejor vista de todo el lago y disfrutar de los atardeceres más fotografiados de toda la Albufera. Entre octubre y marzo es la mejor época para observar y fotografiar aves, que posan en las estacas colocadas por los pescadores para su actividad.

Consultar más info en ***www.parquesnaturales.gva.es***



Foto: Daniel Estruch







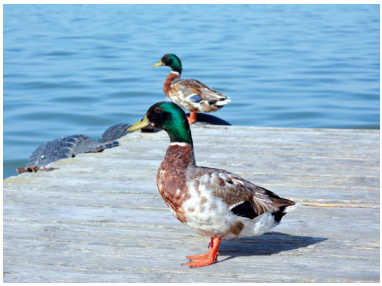

ACCESO

Desde Madrid e interior:
A-3 / **V30** *dirección Puerto / CV-500 El Saler*

Desde Alicante:
AP-7 / **A-7** / **V30** / **V31**
dirección Puerto / CV-500 El Saler

Desde Castelló:
AP-7 / **V30** / **CV35**
dirección Puerto / CV-500 El Saler

TARIFA

Acceso gratuito



Aparcamiento reservado Aseos accesibles B Bar

2

Isla de El Palmar

El Palmar es una pedanía de la ciudad de València perteneciente al distrito de los Poblados del Sur y situada a orillas del Parque Natural de la Albufera. La isla de El Palmar está rodeada de canales y campos de arroz que nos permiten apreciar de cerca los espacios dedicados a este cultivo, la fase en la que se encuentra y conocer cómo funciona el sistema de inundación de los mismos. Aquí el visitante podrá realizar las actividades vivenciales de esta ruta, como disfrutar de un paseo en barca adaptada, visitar una barraca o asistir a un *cooking show* con el plato más universal de nuestro territorio: la paella.

Consultar más info en ***www.valencia.es/albufera***



Foto: Daniel Estruch





Foto: Daniel Estruch



TARIFA

Acceso gratuito

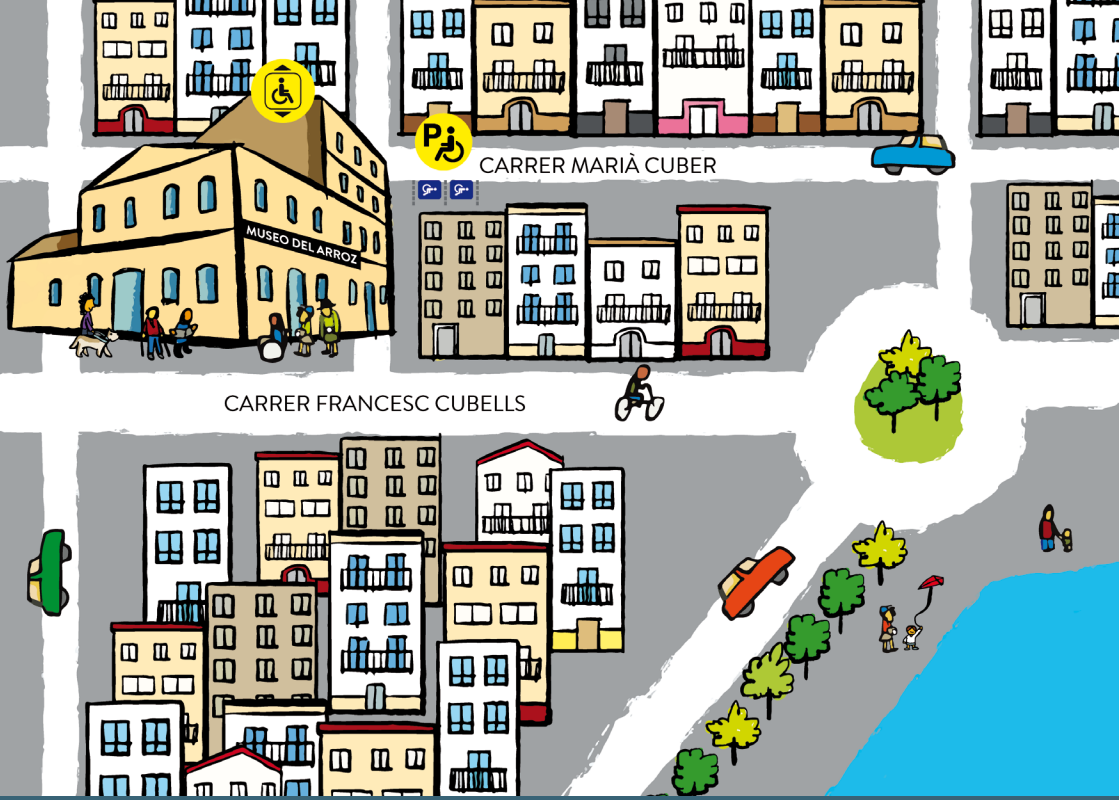

3

Museo del Arroz

En el barrio de El Cabanyal de València está situado el antiguo Molino de Serra, que alberga el Museo del Arroz. Este molino comenzó a funcionar a principios del siglo XX y, a pesar de que el proceso apenas cambió mientras permaneció operático, su maquinaria se fue modernizando para realizar las tareas más complejas con mayor rapidez. Rehabilitado el edificio y recuperada su maquinaria, el visitante puede contemplar todo el proceso que experimenta el arroz desde el grano hasta su consumo. Un auténtico viaje al patrimonio cultural industrial enpleno funcionamiento.
Consultar más info en ***www.museoarrozvalencia.es***









TARIFA

General: 2 €
Reducida: 1 €
Entrada gratuita para personas con discapacidad y acompañante si lo requiere.

CONTACTO

Calle del Rosario nº 3
46011 **València**
+34 962 084 075 / +34 963 525 478 (ext. 4075)
www.valencia.es



Vive el entorno

Paseo en barca
En El Palmar, el visitante podrá realizar un relajante paseo en barca adaptada a personas con discapacidad, llamada albufereny y utilizada tradicionalmente por los habitantes del entorno de la Albufera para atravesar el lago. Para esta actividad, es necesaria reserva previa en Albufera Parc (666 672 974).

Barraca valenciana
Albufera Park ofrece ofrece, además, la visita a una barraca valenciana, una auténtica colección etnográfica sobre la vida tradicional de la Albufera con útiles para la caza del pato, redes para la pesca de la anguila, hoces para la siega del arroz y objetos domésticos de uso cotidiano.

Cooking show paella
El Restaurante El Rek ofrece un cooking show con degustación incluida para ver cómo hacer una paella valenciana, el plato por excelencia de la cocina valenciana y el más conocido internacionalmente.

¿Sabías que...?

…Valencia ha sido la cuna del cultivo arrocero en España, cuya introducción se atribuye a los árabes durante el siglo VIII?

…después de la Reconquista de Valencia en 1238, Jaime I prohibió su cultivo en los contornos de la ciudad de Valencia por cuestiones sanitarias por su relación con la propagación del paludismo?

…el nombre actual del l'Albufera" viene del árabe Al-boeira o Albuhera, que significa "la laguna"?

…la superficie original de l'Albufera era de unas 21.000 hectáreas pero la progresiva extensión del cultivo del arroz la redujeron hasta las 2.100 hectáreas que tiene en la actualidad?

…la Gola de El Pujol es un canal artificial que comunica directamente el lago de l'Albufera con el mar Mediterráneo?

…cada 1 de noviembre tiene lugar la "Perellonà", que consiste en el cierre de las compuertas de las golas que comunican l'Albufera con el mar y la inundación de los campos de arroz hasta el 1 de enero?

Dónde comer y alojarse

Restaurante El Rek
*C/ Pintor Martí, 1 / **El Palmar***
+34 961 620 297
www.elrek.com

Hotel Ilunion Aqua 4
*C/ Luis García-Berlanga, 19 / **València***
+34 963 187 100
reservasaqua4@ilunionhotels.com
www.ilunionaqua4.com

La fauna cercana

VALÈNCIA Y TORRENT



València ofrece algunos espacios para contactar con la naturaleza y observar la vida de otras especies. Esta ruta combina la visita a BIOPARC Valencia, un espacio dentro de la capital para descubrir la naturaleza salvaje de los paisajes más bellos y amenazados de África, con el Albergue Rural Sanabria, situado en la localidad cercana de Torrent. Esta ruta servirá para concienciar a mayores y pequeños sobre la necesidad de proteger la fauna y flora del planeta y los comportamientos humanos en una jornada de gran diversión.

TEN EN CUENTA

- **Duración de la ruta completa**: 6 horas aprox.
- **Visita autoguiada**.
- Consulta los horarios de los recintos. Aprovecha las horas de luz.
- Protégete del sol.
- Coste: tarifas para personas con discapacidad en BIOPARC Valencia.
- Utiliza transporte privado entre las paradas (23 km).

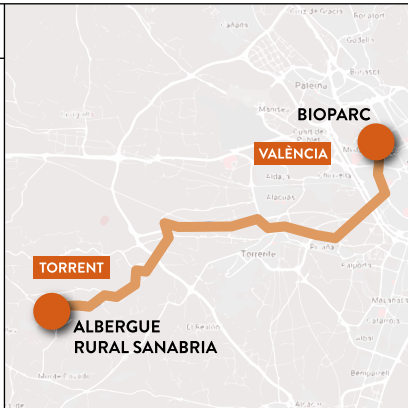



1

Bioparc Valencia

Un recorrido por este parque permite al visitante sumergirse en los hábitats africanos de la sabana, las selvas, la cueva de Kitum con los grandes humedales y la exótica isla de Madagascar. Elefantes, jirafas, rinocerontes, leones, chimpancés, leopardos, cocodrilos o lémures son algunas de las especies que se pueden ver como nunca antes, incluso en los impresionantes recintos multiespecie, donde conviven entre ellos como lo harían en la naturaleza. BIOPARC Valencia es una plataforma de concienciación para entender la necesidad de conservar el medio ambiente y también un centro de conservación internacional de las especies más amenazadas.

Consultar más info en ***www.bioparcvalencia.es***



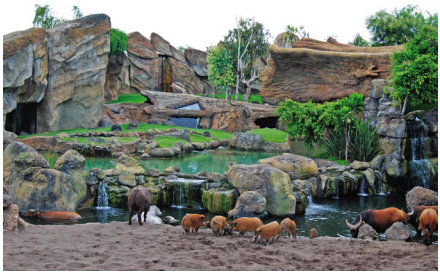









ACCESO

Desde Madrid **A-3**
Comunitat Valenciana **A-7** / **N-340**
Norte península **A-23** / **N-234**

Bus: Líneas 67, 73, 95, 98 y 99
Metro: L. 3, 5 y 9 - Parada Nou d'Octubre

TARIFA

General: 23,80 € / Infantil (4-12 años): 18 €
+65 años: 17,50 € / Menores de 4 años: gratis
Dto. 15% personas con discapacidad sobre tarifa aplicable.
Acceso acompañante gratuito para personas con discapacidad (consultar condiciones).

CONTACTO

Avda. Pío Baroja, 3 / 46015 **València**
+34 960 660 526
info@bioparcvalencia.es / www.bioparcvalencia.es



2

Albergue Rural Sanabria

Este albergue rural y Granja Escuela está situado en Torrent, en el corazón de la Serra Perenxisa y Montserrat, a 30 km de València. Constituye una excelente opción para los más pequeños, quienes pueden aprender sobre la naturaleza y los animales a partir del contacto directo y la propia experiencia. Además, es una alternativa al ritmo de la ciudad donde reencontrarse con los olores y colores del monte.

Consultar más info en ***www.albergueruralsanabria.com***











CONTACTO

Corral de Máñez 325-L,
46900 **Torrent**
+34 962 110 190 / +34 658 933 686
info@albergueruralsanabria.com
www.albergueruralsanabria.com

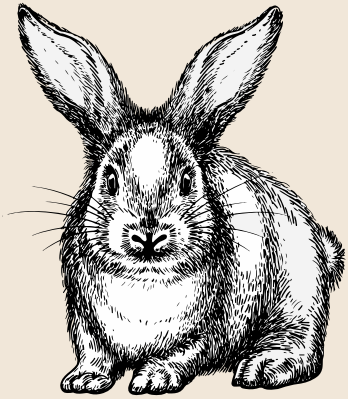

Vive el entorno

Albergue Rural Sanabria

Se puede realizar una visita guiada en la Granja Escuela, con posibilidad de interactuar con los animales y conocer actividades relacionadas con la agricultura y la ganadería.
Comida y taller 16 €
Otras actividades 9 €
Grupo mínimo de 12 personas Reserva previa 962 110 190

¿Sabías que...?

…el patrón de rayas que tienen en el lomo los suricatas es único en cada individuo, igual que nuestras huellas dactilares?

…el nombre de la pitón real viene de la leyenda de que era la serpiente que se enrollaba en torno a la muñeca de la emperatriz Cleopatra?

…el sexo de las crías de algunos reptiles como cocodrilos y tortugas está determinado por la temperatura de incubación de los huevos?

…la jirafa es el único mamífero que no tiene cuerdas vocales, por lo que es completamente muda?

…los potrillos pueden correr a las pocas horas de su nacimiento?

…el huevo de gallina más pesado pesó 454 g, con doble yema y doble cáscara?

Dónde comer y alojarse

BIOPARC Valencia dispone de varias cafeterías y restaurantes como: Kidepo, Samburu, Ndoki y BIOPARC Café. Además cuenta con dos zonas de recreo infantil.

Albergue Rural Sanabria
Corral de Máñez, 325-L
46900 ***Torrent***
+34 962 110 190 / +34 658 933 686
info@albergueruralsanabria.com
www.albergueruralsanabria.com

Hotel Ilunion Valencia 3
C/ Valle de Ayora, 5 / ***València***
+34 961 868 100
reservasvalencia3@ilunionhotels.com
www.ilunionvalencia3.com

Hotel Ilunion Valencia 4
C/ Valle de Ayora, 1 / ***València***
+34 963 997 400
reservasvalencia4@ilunionhotels.com
www.ilunionvalencia.com

El valle del juguete

IBI Y ONIL



En un pequeño valle de la provincia de Alicante se fabrican la mayoría de los juguetes y muñecas del país; éste la Foia de Castalla, conocido como Valle del Juguete, formado por los municipios de Onil, Ibi, Biar, Tibi y Castalla. Visitar en familia el Valle del Juguete es una fantástica opción para disfrutar todos juntos, pues al fin y al cabo, todos pasan por la niñez y crecen y se desarrollan jugando con piezas distintas según las modas de la época, los materiales, los avances tecnológicos, etc. Esta ruta ofrece un recorrido por el Museo de la Muñeca, la Fábrica de Muñecas Paola Reina y el Laberinto Vegetal de Casa Tápena de Onil y el Museo Valenciano del Juguete de Ibi.

TEN EN CUENTA

- **Duración de la ruta completa**: 4-5 horas aprox.
- **Visita autoguiada y guiada**.
- Coste: entradas a museos y actividades complementarias.
- Utiliza transporte privado entre los puntos (17km).

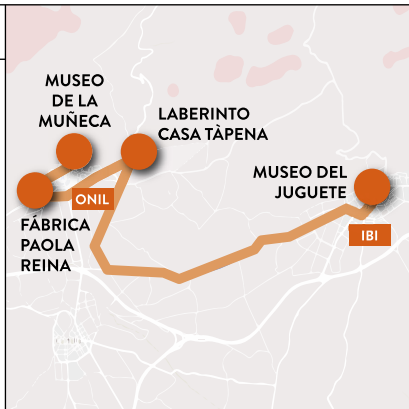



1

Museo de la Muñeca de Onil

El Museo de la Muñeca, ubicado en la conocida casa de l'Hort de Onil, muestra más de 1200 muñecas datadas de los siglos XVI-II, XIX y XX, entre ellas, piezas únicas originales y restauradas. El visitante podrá conocer el proceso completo de fabricación y recorrer la exposición permanente, así como las temporales que alberga el edificio. Onil es la Villa Muñequera por excelencia, donde se encuentra el 80% de fabricación muñequera nacional, con muñecas tan conocidas como Nancy o Mariquita Pérez.

Consultar más info en ***www.facebook.comlonildollmuseum***













ACCESO

Desde Alicante:
A-7 *salida 469, Onil-Castalla/CV-80*

Desde València y Castelló:
A-77 *salida 468, Onil-Castalla/CV-80*

TARIFA

Entrada y visita guiada gratuita.
Visita teatralizada con reserva previa (+34 655 123 484): 10 €

CONTACTO

Avenida Paz, 2
03430 **Onil**
+34 965 565 365 / +34 606 023 307
turismo@onil.es
www.facebook.com/onildollmuseum



Aparcamiento reservado

2

Fábrica de Muñecas de Paola Reina, Onil

En Paola Reina llevan décadas trabajando en la creación de muñecas. Ofrecen uno de los catálogos de muñecas más extensos y variados del mundo, que abarca desde muñecas clásicas de colección hasta muñecas actuales y modernas, muñecos con mecanismos, bebés educativos y bustos para peinar. A través de una visita dramatizada, se muestra el proceso completo y artesanal para crear una muñeca. Al final, los participantes obtendrán un regalo.

Consultar más info en ***www.paolareina.com***









TARIFA

Visita guiada teatralizada con reserva previa:
(+ 34 655 123 484): 10 €

CONTACTO

C/ Ponent, 23
03430 **Onil**
+34 965 564 520
info@paolareina.com
www.paolareina.com

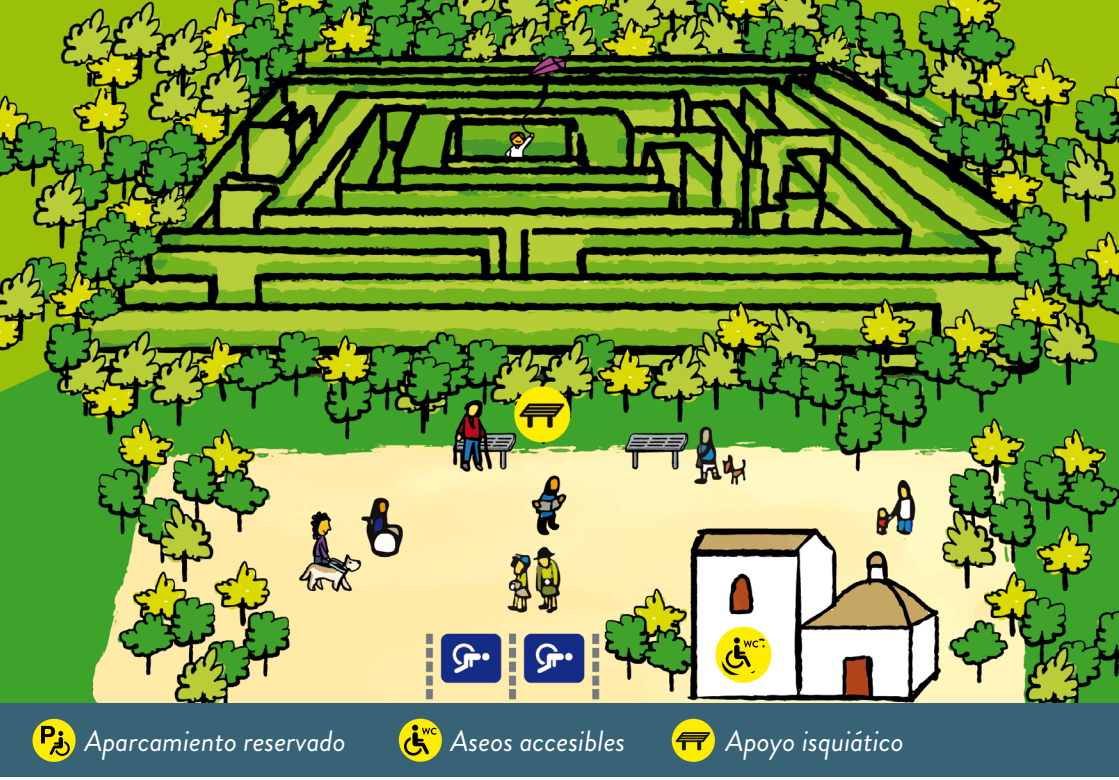

3

Laberinto de Casa Tàpena de Onil

El Espacio Natural Casa Tápena ofrece una amplia oferta de ocio. Cuenta con un área recreativa dotada de todas las instalaciones: mesas barbacoa, fuentes o aseos adaptados. Alberga uno de los mayores laberintos vegetales de Europa, con 7.056 m2 de superficie, formado por cipreses. En el interior se encuentra un cedro, un estanque y un juego de intercomunicación para niños.

Consultar más info en ***www.alicantenatura.eslcasa-tapena***



Foto: Daniel Estruch



Foto: Daniel Estruch



Foto: Daniel Estruch



Foto: Daniel Estruch

TARIFA

Visita gratuita

CONTACTO

Partida de Favanella, s/n
03430 **Onil**
+34 965 107 860
info@alicantenatura.es

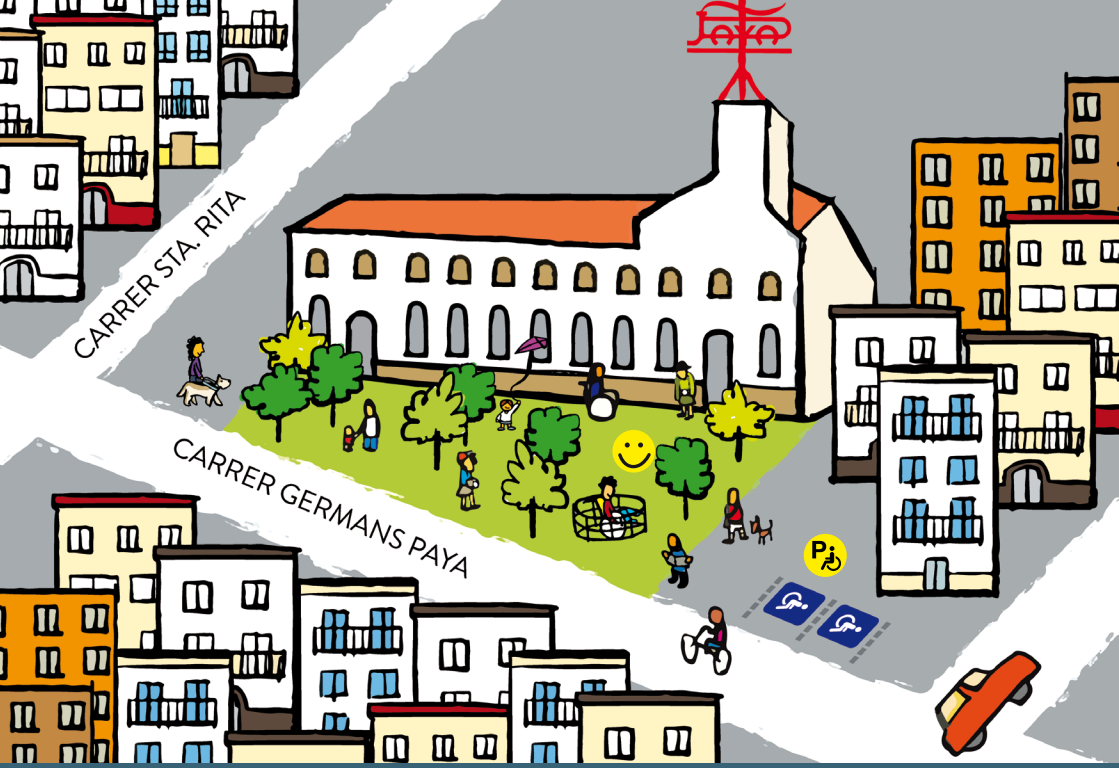

4

Museo Valenciano del Juguete de Ibi

Es un centro creado para la conservación y difusión del patrimonio juguetero. Nació en 1990 y se trasladó en 2013 a su sede definitiva en los edificios de la que fue la primera fábrica juguetera, la Payà. Desde la hojalata hasta el plástico y distribuidos temáticamente, en la sala permanente se muestran unos 450 juguetes fabricados en Ibi, en otros lugares de España y del mundo, desde 1903 hasta los años 80. La sala temporal del museo acoge exposiciones periódicas en las que se pueden ver juguetes que forman parte de los fondos propios y que no se exponen de forma permanente, así como piezas de colecciones particulares.
Consultar más info en ***www.museojuguete.com***











TARIFA

General: 2 €
Reducida: 1,50€ (jubilados, estudiantes, niños, familias numerosas, parados, personas con discapacidad, grupos).
Grupos (a partir de 20 personas) sin visita guiada: 1,50 €. Visita guiada de martes a viernes (excepto agosto) con reserva previa de una semana de antelación: 2 €.

CONTACTO

Glorieta Nicolás Payá Jover, 1
03440 **Ibi**
+34 966 550 226
info@museojuguete.com

Vive el entorno

Zona de Juegos Inclusivos en Ibi

Esta visita se puede complementar con el juego accessible e inclusivo del carrusel, ubicado ante el Museo de Juguete de Ibi, en una zona de juegos infantiles.



¿Sabías que...?

…el juguete más antiguo conocido hasta la fecha, datado en 5.000 años de antigüedad, es una miniatura de carroza con cuatro ruedas hallada en la tumba de un niño que vivió durante la Edad de Bronce?

…un grupo de artesanos elaboró una muñeca de trapo de 30 metros llamada "María Parchitos" con motivo del 505 aniversario de la ciudad cubana de Camagüey?

…la colección de muñecas Barbie más grande del mundo pertenece a la alemana Bettina Dorfmann y tiene más de 18.000 muñecas?

…Mr. Potato fue el primer juguete anunciado en televisión?

…la palabra "LEGO" procede del danés "leg godt", que significa "jugar bien"?

…Ern Rubik tardó más de un mes en resolver el cubo que él mismo inventó?

…"yoyó" significa "volver" en tagalo, lengua nativa de Filipinas, donde hasta hace 400 años se utilizaba como arma para la caza?

…la empresa juguetera Payá Hermanos comenzó su actividad como una hojalatería.

Dónde comer y alojarse

Cafetería Global
Avinguda de La Pau, 4
03430 ***Onil***
+34 616 174 272
info@albergueruralsanabria.com
www.albergueruralsanabria.com

Ruta del dulce

JIJONA Y LA VILA JOIOSA



La provincia de Alicante presenta una gastronomía muy variada, y dentro de ella destacan especialmente productos dulces como el turrón y el chocolate, con gran tradición artesanal desde el siglo XX y una notable proyección nacional e internacional. En el caso del turrón, además, con denominación de origen. Esta ruta permite conocer los procesos de fabricación de estos productos y su evolución en el tiempo, así como experimentar maneras innovadoras de consumirlos. El Museo del Turrón en Jijona y la Fábrica y Museo Chocolates Herederos de Gaspar Pérez en la Vila Joiosa ofrecen una experiencia en la que los aromas más deliciosos serán los protagonistas en el marco del patrimonio industrial de la cuna del dulce en la Comunitat Valenciana.

TEN EN CUENTA

- **Duración de la ruta completa**: 5 horas aprox.
- Visitas guiadas en el Museo del Turrón y Chocolates Pérez.
- Coste: visita gratuita para personas con discapacidad en Museo del Turrón; visita gratuita en Chocolates Pérez.
- Utiliza transporte privado entre las paradas (42 km).



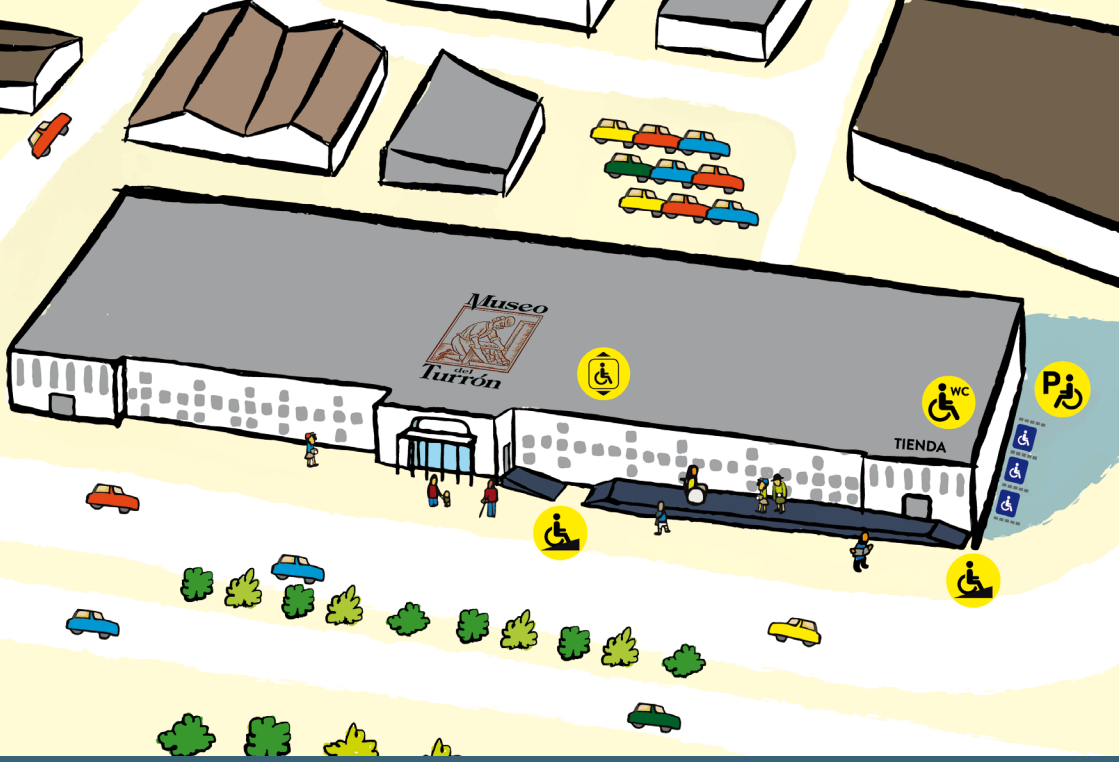

1

Museo del Turrón de Jijona

El Museo del Turrón de Jijona, de iniciativa privada y ubicado en las instalaciones de la fábrica de turrones El Lobo y 1880, ofrece un recorrido histórico por los procesos de fabricación del turrón y su comercialización, a través de una colección de utensilios, maquinaria, envases y publicidad. Desde mediados de julio hasta el mes de noviembre (excepto segunda quincena de agosto), se incluye la visita a la zona de producción y empaquetado desde un mirador acristalado. Al final del recorrido hay una pequeña degustación y se puede adquirir los productos en la tienda del museo.

Consultar más info en ***www.museodelturron.com***









ACCESO

Por CV-800 desde:

València/Castelló **A-7**

Alicante **A-7**

Madrid **A-7** **A-31** **CV-80**

**Parking privado gratuito para turismos y autobuses.*

TARIFA

Variables según temporada. Consultar en *www.museodelturron.com/web*

Visita gratuita para niños hasta 10 años, personas con discapacidad, vecinos de Jijona y, excepcionalmente, entidades con convenio.

Visita con reserva previa para grupos.

CONTACTO

Polígono Industrial Ciudad del Turrón (Espartal II)
(Turrones El Lobo y 1880)
03100 **Jijona**
+34 965 610 712
info@museodelturron.com / www.museodelturron.com

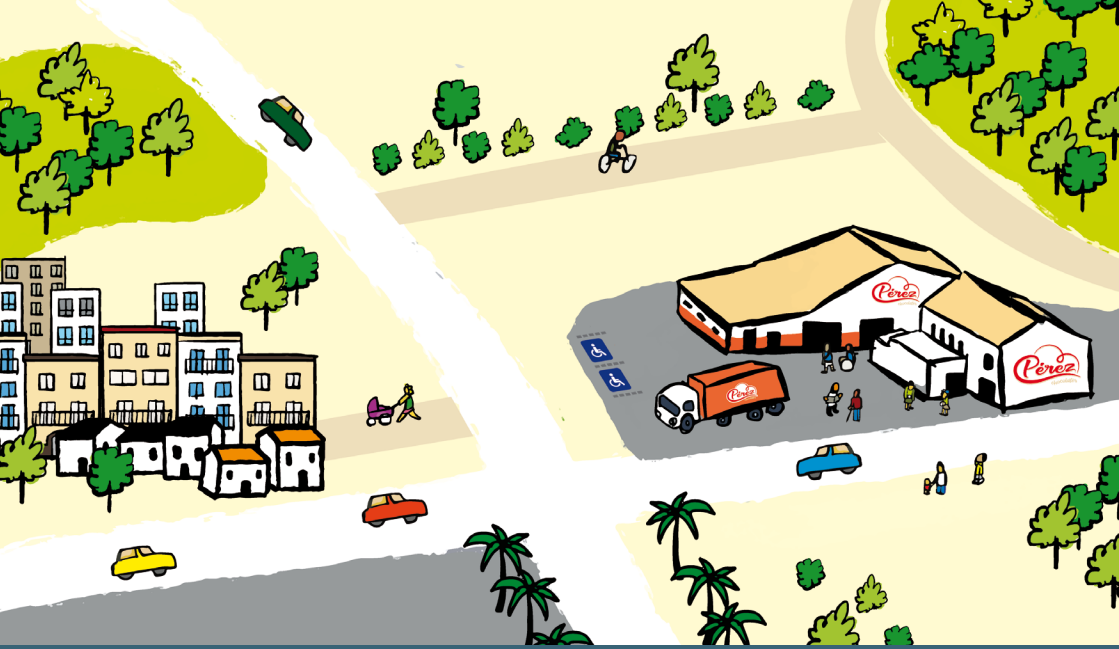

Aparcamiento reservado

2

Fábrica y Museo Chocolates Pérez

El Museo de Chocolates Pérez, ubicado en La Vila Joiosa, acerca al visitante al lado más artesanal de esta industria. Con más de 120 años dedicados a la elaboración del chocolate, las instalaciones disponen de una interesante colección de maquinaria y utensilios empleados a lo largo del tiempo y la visita permite conocer con detalle el proceso de fabricación. En la tienda se ofrece una degustación gratuita y la posibilidad de adquirir diversos productos de la empresa.

Consultar más info en ***www.chocolatesperez.com***









TARIFA

Grupos escolares: 1 €/persona
Reserva con un día antelación grupos de más de 15 personas

CONTACTO

Herederos de Gaspar Pérez, S.L.
Partida Mediases, 1
03570 **La Vila Joiosa**
+34 965 890 573
infoventas@chocolatesperez.com
www.chocolatesperez.com

Vive el entorno

Tapeando con turrón
La primavera en Jijona tiene un atractivo especial. Durante el mes de mayo se celebra en la ciudad Tapeando con Turrón, un evento en el que están presentes la innovación y la creación gastronómica. Durante dos semanas, los bares y restaurantes de la localidad participantes en esta ruta de la tapa ofrecen aperitivos elaboradas con turrón y se premian las mejores recetas.

Moros y cristianos
Si visitas Jijona en otoño, no te puedes perder sus fiestas de Moros y Cristianos. Los heladeros de la ciudad organizan esta celebración a finales de octubre.
En ella, se reparten helados a todos los asistentes e incluye la denominada Embajada humorística del helador, en la que se realiza un repaso en tono irónico a la actualidad de Jijona y otros temas de actualidad. (www.jijonaturismo.com)

Tienda de turrones Carremi
Como complemento a la visita de la fábrica de Chocolates Pérez, se propone también en la localidad de La Vila Joiosa poder disfrutar de la tienda de turrones artesanos Carremi.

¿Sabías que...?

…fueron los árabes los que introdujeron el turrón en nuestras costas mediterráneas?

…la receta actual del turrón nace en la provincia de Alicante alrededor del siglo XV, y que era un dulce muy apreciado por la realeza?

…en Alicante, en el siglo XVI, a muchos trabajadores se les pagaba parte del salario de Navidad con turrón?

…la 'Abeja Maya' (o abeja melipona) no tiene aguijón y es la responsable principal de la polinización de la flor del cacao?

…hay estudios médicos que indican que el chocolate negro tiene, entre otras, propiedades antioxidantes, antiinflamatorias y que incluso puede ayudar a prevenir problemas del corazón? Sin embargo, resulta tóxico para los perros, por lo que nunca debes darle chocolate a tu mascota.

…uno de los chocolates más caros del mundo es el de la marca To'ak? Está elaborado con cacao de la región de Manabí (Ecuador) y una barra de 50 gramos tiene un precio de casi 230 €.

Dónde comer y alojarse

El Barranquet 2.0.
Parc Barranc de la Font
03100 ***Jijona***
+34 626 353 492

Restaurante cervecería Nou El Drago
Av. Pianista Gonzalo Soriano, 14
03570 ***La Vila Joiosa***
+34 602 251 977

Hotel Allon Mediterrania
Avenida del Puerto, 4
03570 ***La Vila Joiosa***
+34 965 890 209
www.hotelallon.es

Fondos del Mediterráneo

TORREVIEJA Y SANTA POLA



Los fondos marinos de la costa mediterránea atesoran una gran riqueza por su biodiversidad. Para conocerlos, esta ruta de temática submarina propone al visitante un recorrido que va desde el primer submarino adaptado del mundo, el S-61 Delfín de Torrevieja, al Acuario de Santa Pola, donde se podrán conocer las especies autóctonas y su labor a favor de la conservación del medio marino, pasando por una actividad de buceo adaptado y por los puntos de playa accesible de ambas localidades.

TEN EN CUENTA

- **Duración de la ruta completa**: 8 horas aprox.
- **Visita autoguiada** en el submarino adaptado y el Acuario. Actividad con monitores en el buceo.
- Consulta los horarios de los recintos y de las actividades.
- Coste: tarifas para el submarino, acuario y buceo adaptado.
- Utiliza transporte privado entre las paradas (34 km).
- Protégete del sol y de las inclemencias del tiempo.





1

Museo Flotante Submarino S-61 Delfín

El Submarino S-61 Delfín modelo Daphne, botado en 1972 y cedido por la Armada Española en 2004 al Ayuntamiento de Torrevieja, es el primer museo flotante de España, adscrito al Museo de la Mar y de la Sal, y el primer submarino adaptado a personas con la movilidad reducida. Esta visita ofrece al visitante la posibilidad de conocer su trayectoria de 30 años como buque de la Armada e imaginar cómo eran las condiciones de vida de sus tripulantes en el interior de un submarino.

Consultar horarios en ***www.turismodetorrevieja.com***





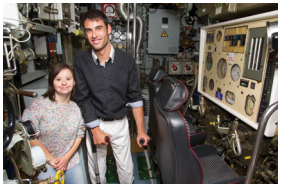





ACCESO

Desde Valencia o Alicante:
AP-7 *Salida 528,*
dirección Torrevieja/Cartagena

También desde Alicante:
dirección sur por la **N-332**

TARIFA

Entrada general: 2€ (con reserva previa)

CONTACTO

Avenida del Puerto
03181 **Torrevieja**
661 374 257
www.turismodetorrevieja.com

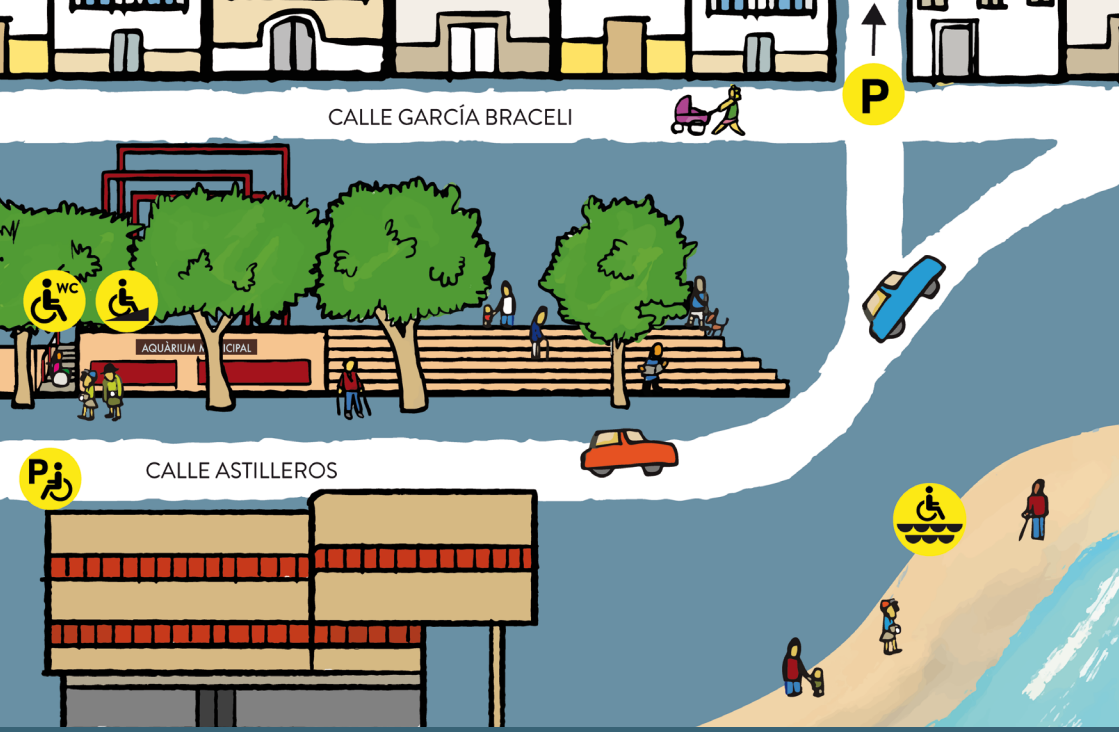

2

Acuario de Santa Pola

Inaugurado en 1983, es el acuario más antiguo de la Comunitat Valenciana. Sus instalaciones están dedicadas a mostrar de forma didáctica la fauna y flora de esta parte del mar Mediterráneo, es decir, la bahía de Santa Pola y la isla de Tabarca. Además de la función didáctica y de ocio, el acuario recupera especies protegidas que aparecen varadas o capturadas por los pescadores, como es el caso de la tortuga boba. La visita comienza con un audiovisual (subtitulado) y seguidamente se accede a la sala de los 9 acuarios, dispuestos para dar la sensación al visitante de estar sumergido.

Consultar horarios en ***www.turismosantapola.es***







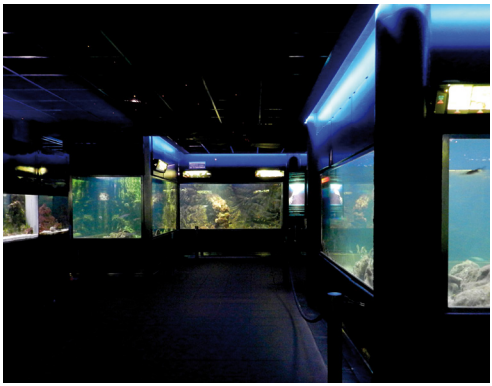

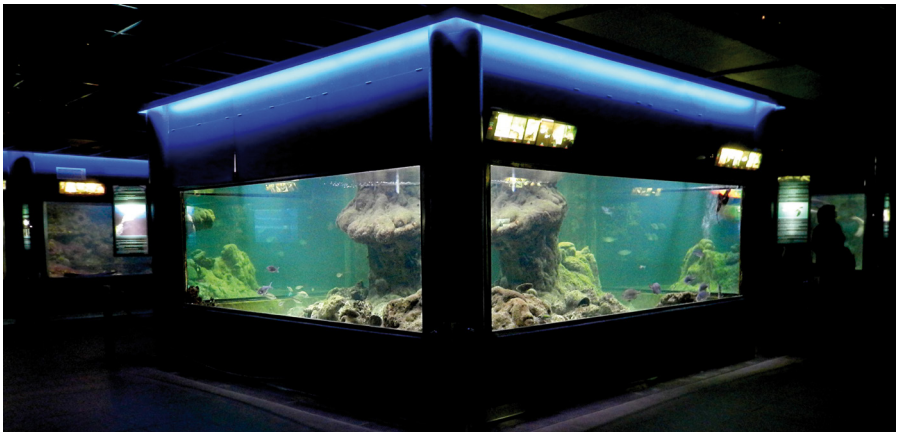

TARIFA

Individual: 3 €
Niños (hasta 3 años): gratuito
Niños (de 4 a 16 años), estudiantes, carnet jove y pensionistas: 1,50€
Grupos (a partir de 15): 1,50€/persona

CONTACTO

Plaza Fernández Ordóñez, s/n
03130 **Santa Pola**
+34 965 416 916

Vive el entorno

TORREVIEJA

Baño adaptado
Torrevieja cuenta con tres playas accesibles: Juan Aparicio, Náufragos y Los Locos (esta última con ducha accesible). Cada punto cuenta con ayudas técnicas y personal de apoyo para el baño adaptado. Imprescindible reserva.

Tourist Info Torrevieja
Av. De los Marineros, 1
+34 966 702 284

Buceo adaptado
BubblesDive Torrevieja y Odisea Diving realizan actividades de buceo adaptado. Para precios, horarios y condiciones hay que consultar con la empresa.

BubblesDive Torrevieja
Av. Desiderio Rodríguez, 136
+34 965 704 309
torrevieja@bubblesdive.com
www.bubblesdive.com

Odisea Diving
C/ Huerto, 6
+34 966 704 901
info@odiseadiving.com
www.odiseadiving.com

SANTA POLA

Baño adaptado
Santa Pola cuenta con dos playas accesibles: Playa Grande y Playa de Levante, que disponen de ayudas técnicas y personal de apoyo para el baño adaptado. Imprescindible reserva.

Tourist Info Santa Pola
Pl. Constitución, s/n
+34 966 696 052
santapola@touristinfo.net

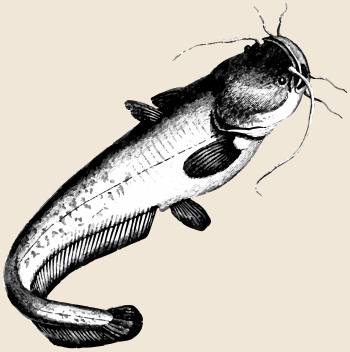

¿Sabías que...?

...Torrevieja y Santa Pola han estado vinculadas históricamente a la defensa de la costa de los ataques de los corsarios y piratas por medio de sus torres de vigía?
...la isla de Tabarca fue repoblada en el s. XVIII con genoveses rescatados de manos de los corsarios?
...la mayoría de las especies que recoge el acuario de Santa Pola han sido donadas por los marineros del pueblo?
...Torrevieja explota las aguas marinas para extraer la sal que exporta a todo el mundo?
...el S-61 es el primer submarino del mundo que se convierte en museo flotante adaptado?
...podía sumergirse 300 metros y llevaba 12 torpedos?
...el tiempo máximo de inmersión era de 206 horas por oxígeno?
...podía llevar víveres hasta para 30 días?

Dónde comer y alojarse

TORREVIEJA

Restaurante El Piscolabis
Bar de raciones y tapas. Especialidades de pescado.

C/ Ramón y Cajal, 1 / ***Torrevieja***
+34 965 719 162

Keeper Bar
Bar restaurante con amplia terraza y vistas al mar que sirve desayunos, tapas, cocina mediterránea.

Paseo Juan Aparicio, 1 / ***Torrevieja***
+34 966 708 850
www.keeperbar.com

Hotel Playas de Torrevieja
Además de habitaciones adaptadas, dispone también de restaurante adaptado.

Calle del Cabo s/n / ***Torrevieja***
+34 966 92 17 11
reservas.torrevieja@hotelesposeidon.com
www.hotelplayasdetorrevieja.com

SANTA POLA

La sidrería
Restaurante asturiano de raciones y tapas con especialidades típicas como los Chorizos a la sidra.

C/ Sacramento, 15 / ***Santa Pola***
611 475 221

Boulevard Puerto
Restaurante de tapas. Especialidad de pulpo a la plancha.

Paseo Marina Miramar, s/n / ***Santa Pola***
+34 966 845 705

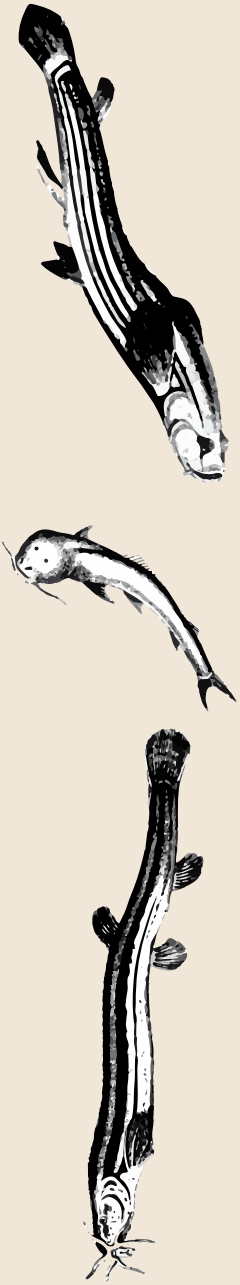

COCEMFE
Comunitat Valenciana

C/ Poeta Navarro Cabanes, 12 bajo
46018 València
T. 963 832 534 / 963 262 302
cocemfecv@cocemfe.es
www.cocemfecv.org

Edita: COCEMFE CV

Diseño e ilustración: www.xaviselles.com

Impresión: Paper Plegat

Depósito Legal: V18-2020

Fotos del Mercado de Vinaròs cedidas por la Regidoria de Turisme de Vinaròs



COCEMFE Comunitat Valenciana

ADEPA AGENCIA PARA LA DEFENSA Y PROMOCIÓN DE LA ACCESIBILIDAD

COMUNITAT VALENCIANA

L'EXQUISIT mediterrani