# FALLES DE SANT JOSEP 2023 LA VALL D´UIXÓ

CEBALLOS&SANABRIA

Ajuntament de la Vall d'Uixó

COVES de SANT JOSEP

DIPUTACIÓ DE CASTELLÓ

UNESCO
Organización de las Naciones Unidas para la Educación la Ciencia y la Cultura

Patrimonio Cultural Inmaterial

Dic a la gent que ens atén
d'aquesta allargada vall
de més lluny o més propet
que marc, marcer, ja pretén
actuar de pregoner
i delera fer l'ullet
per seduir amb un ball
la fallera i el faller.

Sota un cel viu i plaent
s'entreveu a l'horitzó
la lleugera serpentina
del rebombori fester
que amb els sons de la dolçaina
alçant les veus contra el vent
va obrint pas, en processó,
a tot l'esclafit faller.

Com l'aroma intens de ginesta
escampa't paraula floral
i arriba a qualsevol paratge!
Convoca a tothom a la festa.
Prega que faça bon oratge.
Declara fort i amb alegria:
"tots tindreu recapte i casal
vingueu sols o en companyia".

Ens hem rascat la butxaca
per plantar un monument.
Arracades, jupetins,
espardenyes i vestit,
saragüells i corbatins,
tot està ben enllestit!
I un manoll ben exigent
de coets, masclets i traca.

Veureu enginy i passió.
Dansareu ritmes actuals.
Cantareu fins la matinada.
Sentireu de la gent, caliu.
No oblidareu l'atracció
del bell ninot que vos somriu
ni el vell sentit dels rituals
en contemplar la desfilada.

Onegeu, ben alt, l'estendard
amb brodats de nacre i domàs.
Seguiu-nos al ritme i compàs
d'un nou pentagrama de llums
que proclame el mèrit de l'art
en acords, versos i volums.
Flames s'elevaran al nord
també s'alçaran per l'oest.
Flames s'aixecaran al sud
fulgents escalfaran a l'est.

Sereu totes benvingudes,
sereu tots molt ben rebuts.
Són festa grossa les Falles
i és, aquest, el primer toc!

Crideu amb tons greus i aguts
un visca la Vall d'Uixó!
Gaudiu les Falles de nostra vila,
vila de camins d'aigua i de foc!

Josep Tur i Rubio

# INTRODUCCIÓ

Junta Local Fallera de la Vall d'Uixó vos presenta el Llibret de les Falles de Sant Josep de la nostra ciutat per a l'any 2023. Aquest ha estat editat per la pròpia associació cultural, i pretén ser un testimòni de la festa josefina que enguany torna amb més força que mai.

En tant que enguany hem aconseguit la distinció de Festes d'Interés Turístic Autonòmic, hem volgut utilitzar les Coves de Sant Josep, principal atractiu turístic de la ciutat, per a ser la guía del nostre llibret. Ho lliguem així amb la meravellosa portada i cartell de les Falles de la Vall d'Uixó 2023, obra dels artistes Ceballos i Sanabria, tot un referent al món de les falles.

També les Coves, estan presents en el disseny de les Pintes Oficials que a partir d'enguany podran lluïr únicament les Falleres Majors de la Ciutat i que representen l' entrada a les grutes, amb barca inclosa, baix l'escut de la nostra localitat. És un reconeixement més a tot el que representen les nostres Falleres Majors.

Així doncs, en primer lloc, trobarem les salutacions oficials de les autoritats, de les Falleres Majors de la Ciutat i de la pròpia Junta Local Fallera.

A continuació, trobem l'apartat dedicat a les màximes representants de la nostra ciutat, les Falleres Majors de la Vall d'Uixó i les seues Corts d'Honor.

Després, farem un repàs per les comissions falleres de la ciutat, i coneixerem als seus màxims representants per a les Falles del 2023. Els hem volgut preguntar com esperen la setmana fallera, quins actes tenen més ganes de viure, o que suposa per a ells representar a les seues comissions, i hem volcat en aquest llibret algunes de les respostes que han compartit amb nosaltres.

Continuem amb un repàs a les Falles 2022, arreplegant en aquest capítol els premis atorgats el darrer any a les comissions falleres, així com vivències i fotografies de les màximes representants de les nostres falles i de la nostra ciutat.

Proseguim amb la programació de les Falles 2023, que desde Junta Local Fallera esperem que gaudiu amb intensitat, per finalitzar amb els patrocinadors que col.laboren amb nosaltres per fer possibles unes bones festes. A tots ells, gràcies.

També cal fer una menció especial a Josep Tur i Rubio, que ha creat el Pregó de les Falles de la Vall d'Uixó amb el que ens agradaria que a partir d'aquest moment començaren cada any les nostres festes, precedint a les nostres Falleres Majors en la Crida, i amb el que hem començat aquest llibret.

Simplement, desitjar que gaudiu del llibret d'enguany, i demanar-vos disculpes en el cas que, per equivocació, alguna informació siga errada, breu o incompleta. En eixe cas, no s'ofenguen: facen sàtira, festa i foc. Al cap i a la fi, és el que els fallers millor sabem fer.

*La Delegació de Llibret de JLF*

*Disseny Original de les Pintes "Fallera Major de la Vall d'Uixó"*
*Obra de Peineta del Turia, regalat per l'Ajuntament de la Vall d'Uixó*

# Hi ha vida després de l'últim glop

## Reutilitza'm

## CAMPANYA DE REDUCCIÓ DE RESIDUS

LA VALL D'UIXÓ
JUNTA LOCAL FALLERA

Ajuntament de la Vall d'Uixó

ÀREA CIUTAT SOSTENIBLE

Regidoria de Medi Ambient

# ÍNDEX

SALUTACIONS OFICIALS -7-

FALLERES MAJORS DE LA CIUTAT -21-
I LES SEUES CORTS D'HONOR

COMISSIONS FALLERES -37-
REPRESENTANTS I FALLES 2023

MEMÒRIA DE LES FALLES 2022 -75-
PREMIS I RECORDS

PROGRAMACIÓ FALLES 2023 -91-

PATROCINADORS

# SALUTACIONS OFICIALS

# XIMO PUIG I FERRER

*PRESIDENT DE LA GENERALITAT VALENCIANA*

Les festes són un destacat element de cohesió a la nostra societat, agermanen a un gran nombre de persones i conformen una part molt important de la nostra identitat. Les comissions falleres són un magnífic punt de trobada en molts pobles i ciutats de la Comunitat Valenciana, i en elles s'uneix l'estima per les nostres tradicions més arrelades amb el dinamisme, la il·lusió i la voluntat de construir una gran empresa compartida per gent de totes les generacions.

Els dies centrals del mes de març moltes persones comparteixen unes celebracions que són un gran motiu d'orgull per a nosaltres. Enguany també la Vall d'Uixó viurà plenament les falles com és costum, en un ambient càlid i hospitalari i donant un nou impuls a unes tradicions molt nostres.

Des de les diverses comissions valleres heu fet possible que de nou en 2023 les falles tornen al carrer per a reafirmar el vostre compromís amb les nostres celebracions tradicionals i mantindre viva la flama de la festa. Des de les pàgines del Llibre de Festes, vull fer-vos arribar el meu reconeixement pel vostre treball a tot el món faller de la Vall d'Uixó, com també la meua salutació més cordial, un fort abraç i els meus millors desitjos per a les falles d'enguany i per a totes les que en el futur viureu junts.

# TANIA BAÑOS I MARTOS

*ALCALDESSA DE LA VALL D'´UIXÓ*

Ja ha començat el compte enrere perquè els carrers de la nostra ciutat es plenen de foc, llum, pólvora, color, germanor, bon ambient i festa gràcies a les Falles. Unes Falles que enguany són més especials si cap, perquè estrenen la merescuda distinció de Festa d'Interés Turístic Autonòmic per part de la Generalitat Valenciana.

I també perquè són les primeres sense restriccions després dels anys tan difícils que hem passat per la pandèmia. Però si alguna cosa simbolitzen les Falles és el renaixement, cremant tot allò dolent per a donar pas a noves esperances, il·lusions i projectes. I això la Junta Local Fallera ho sap molt bé, perquè ha apostat per innovar i obrir la festa perquè siga més participativa i tota la població puga gaudir d'ella.

Per a mí és un plaer dirigir-me un any més tots els fallers i les falleres de la Vall d'Uixó com a alcaldessa, així com a totes les entitats i col·laboradors que fan possible que les Falles continuen creixent a la nostra ciutat i que cada mes de març els monuments es planten al carrer escampant per tot arreu la flama de la nostra festa més valenciana.

Vos anime a què seguiu gaudint del que feu amb les mateixes ganes que fins ara, perquè gràcies al vostre esforç la Vall ha aconseguit una distinció autonòmica molt reivindicada durant anys. Per això vull desitjar-vos una molt bona setmana fallera a la gran família fallera local, en la qual la unió i la germanor són el camí per a seguir engrandint les Falles amb nous èxits. Teniu el nostre suport des de l'equip de govern i des de l'Ajuntament.

També a Èlia Ruiz i Neus Pallardó, fallera major infantil de la ciutat i fallera major de la ciutat, respectivament, vull desitjar-vos un any inoblidable al costat de les vostres corts d'honor. De ben segur serà un any molt intens que viureu amb la vostra gent, ple de records i d'emocions que sempre portareu dins, perquè ja formeu part de la història de les Falles de la Vall i de les nostres tradicions i la nostra cultura, que estan més vives que mai.

Una afectuosa abraçada!

# MARIA CRUCES I MAXIMILIANO

*REGIDORA DE CULTURA, PATRIMONI I FALLES*

Ja estem en Falles!
Aquest any amb un motiu més d'orgull: les nostres falles han estat declarades Festa d'Interés Turístic Autonòmic. Això comporta, també, una major responsabilitat, la de fer de la festa un referent de celebracions, cultura i compromís cívic. Aquest reconeixement ha estat possible per cadascú i cadascuna de les falleres i els fallers que conformen les nou comissions de la nostra ciutat; i per totes les persones que des de l'inici han sabut mantindré ben viva la flama fins i tot en els moments més crítics.

Som festa al carrer, oberta, acollidora, un espai on viure i gaudir del nostre caràcter mediterrani. Sentint la música, ballant, menjant al voltant d'una taula o vestint-nos de falleres i fallers per desfilar pels carrers de la Vall. Al centre de tot, ben plantat, un monument, una obra d'art efímera que ens convoca a la celebració fins que el foc la convertisca en cendra. Aleshores, a l'escalforeta de les brases, ja estareu pensant en el monument per a les properes falles.

Per a vosaltres, gent de la falla, cada any és especial i singular, i el viviu amb molta intensitat. Tanmateix, aquest 2023 de segur serà recordat com el millor, com les millors falles, per dues persones: les nostres Falleres Majors de la Ciutat, Neus Pallardó i Èlia Ruiz, a les quals desitgem que les visquen plenament i sense perdre's cap detall.

Bones Falles 2023!

# ÈLIA RUIZ I ARNAU

*FALLERA MAJOR INFANTIL DE LA CIUTAT DE LA VALL D'UIXÓ*

Pensar en març és pensar en falles. Pensar que ja comença la nostra setmana fallera i tot el que ella l'envolta.

Benvolgut març, benvolgudes falles, benvolguts fallers i falleres, carreguem les piles per a gaudir al màxim de tot el que ens espera. Moments inoblidables a les nostres carpes i casals, dinars i sopars, orquestres i balls, jocs als carrer, l'olor a pólvora dels nostres coets, mascletades i traques, conèixer tots els monuments en els que els nostres artistes fallers porten tant de temps treballant i amb tanta cura, posar-nos els nostres vestits regionals, ofrenar a la Mare de Déu...

Benvolgut març, tenim moltes ganes de gaudir-te. Prepara'ns una setmana amb bon oratge, perquè Junta Local Fallera i totes les comissions de la nostra ciutat, els fallers i les falleres farem la resta, perquè tenim ganes de falles!

# NEUS PALLARDÓ I LÓPEZ

*FALLERA MAJOR DE LA CIUTAT DE LA VALL D'UIXÓ*

Benvolgut poble de La Vall,

Març ja és ací, les flors omplin de color cada racó i l'esperada primavera espenta el gelat hivern per a donar pas a la nostra estimada festa, les falles.

Març arriba per demostrar-nos una vegada més, que renaixem de les cendres i que som ací per fer més gran, oberta i plural la nostra festa.

Març arriba carregat d'il·lusió, emoció i somnis compartits, perquè no hi ha millor aliat que la germanor que ens caracteritza i així ho hem de fer, apostar per la unió i les ganes de treballar per les falles. Perquè, no sols és una setmana, és el fruit del treball de totes les comissions falleres durant tot l'any.

Per fi març, un mes tan especial com esperat, i que aquest any tinc l'honor de viure-ho com a fallera major de la ciutat junt a Èlia, les nostres corts d'honor i totes les representants de les diverses comissions falleres, amb qui espere poder crear grans moments que perduren per sempre.

I ara sí, ha arribat el moment d'omplir els nostres carrers amb els monuments plens de sàtira i crítica, d'art i color, enginy i gràcia, d'engrandir la nostra cultura i fer partícip a tot el poble de La Vall. També de lluir la nostra rica indumentària que enriqueix i aferma les nostres arrels i tradicions. Prepareu les vostres bruses i mocadors i tornem a gaudir dels nostres somriures, perquè a la fi podem cridar ben fort que....JA ESTEM EN FALLES!!!

*JUNTA LOCAL FALLERA DE LA VALL D'UIXÓ*

*PRESIDENTA*, Sheila Segarra i Vilalta
*VICEPRESIDENT*, Lluís Ambou i Bamboí
*SECRETÀRIA*, Clara Prieto i Baidez
*TRESORER*, Jorge Vicent i Romero

*DELEGATS*
Raquel Canós i Navarro
Merche González i Mendieta
Anna Salafranca i Folguerà
Cristina Segarra i Navarro
Alberto Carrero i Pérez
María Luisa Corma i Urbán
Claudia Sánchez i Forcada
Anna Zorrilla i Corredera

Benvolguts Fallers i Falleres, estimat Poble de la Vall,

La festa fallera torna al nostre poble per inundar de color, sàtira i música cada racó de la ciutat, i ho fa amb més força que mai:

6 anys després que la nostra festa fora declarada Patrimoni Immaterial de la Humanitat per l'UNESCO, les Falles de la Vall d'Uixó seran celebrades com a festes d'Interés Turístic Autonòmic, un reconeixement a l'esforç de tantes persones que durant aquests més de 40 anys han treballat de valent per crear una tradició Josefina a la Vall, mantenir-la i fer-la cada dia més gran.

Açò vol dir que la festa, sense perdre la vista a la tradició i a la identitat fallera i vallera que s'ha anat creant al llarg del temps, evoluciona i s'adapta als nous temps i als nous reptes que es plantegen a la societat, com és el cas de la igualtat de génere, amb dones presidentes de falla i homes a les Corts d'Honor de les comissions; o la sostenibilitat ambiental, amb campanyes de reducció de plàstics als nostres casals.

Les falles, renaixen cada any de les cendres, però cada volta ho fan de manera diferent, i aquesta és la millor garantia de la seua supervivència. ¿Com va una societat a cuidar i respectar el seu patrimoni si no el fa seu i no s'identifica amb ell?

I sense dubte els millors centineles d'aquest tresor que són les falles, sou vosaltres, les comissions falleres. Vosaltres heu anat creixent, sent guardians del nostre passat, testimoni del nostre present i garantia del nostre futur. Vosaltres doneu sentit a les Falles.

Deixeu-vos embriagar per la festa, disfruteu de tots i cadascun dels actes que ens portarà la setmana fallera i sentiu-vos protagonistes d'una història que escribim entre tots i per a tots.

Visquen les Falles 2023, i que visca la Vall!

# FALLERES MAJORS DE LA CIUTAT

## I LES SEUES CORTS D'HONOR

# ÈLIA RUIZ I ARNAU

*FALLERA MAJOR INFANTIL DE LA VALL D'UIXÓ*

# NEUS PALLARDÓ I LÓPEZ

*FALLERA MAJOR DE LA VALL D'UIXÓ*

# JÉSSICA PASTOR I MIRAVET

*CORT D'HONOR DE LA FALLERA MAJOR INFANTIL DE LA VALL D'UIXÓ*

# ELENA VICENT I MINGARRO

*CORT D'HONOR DE LA FALLERA MAJOR INFANTIL DE LA VALL D'UIXÓ*

# JIMENA FENOLLOSA I LÓPEZ

*CORT D'HONOR DE LA FALLERA MAJOR DE LA VALL D'UIXÓ*

# ALEJANDRA FENOLLOSA I LÓPEZ

*CORT D'HONOR DE LA FALLERA MAJOR DE LA VALL D'UIXÓ*

# AROA MIR I GONZÁLEZ

*CORT D'HONOR DE LA FALLERA MAJOR DE LA VALL D'UIXÓ*

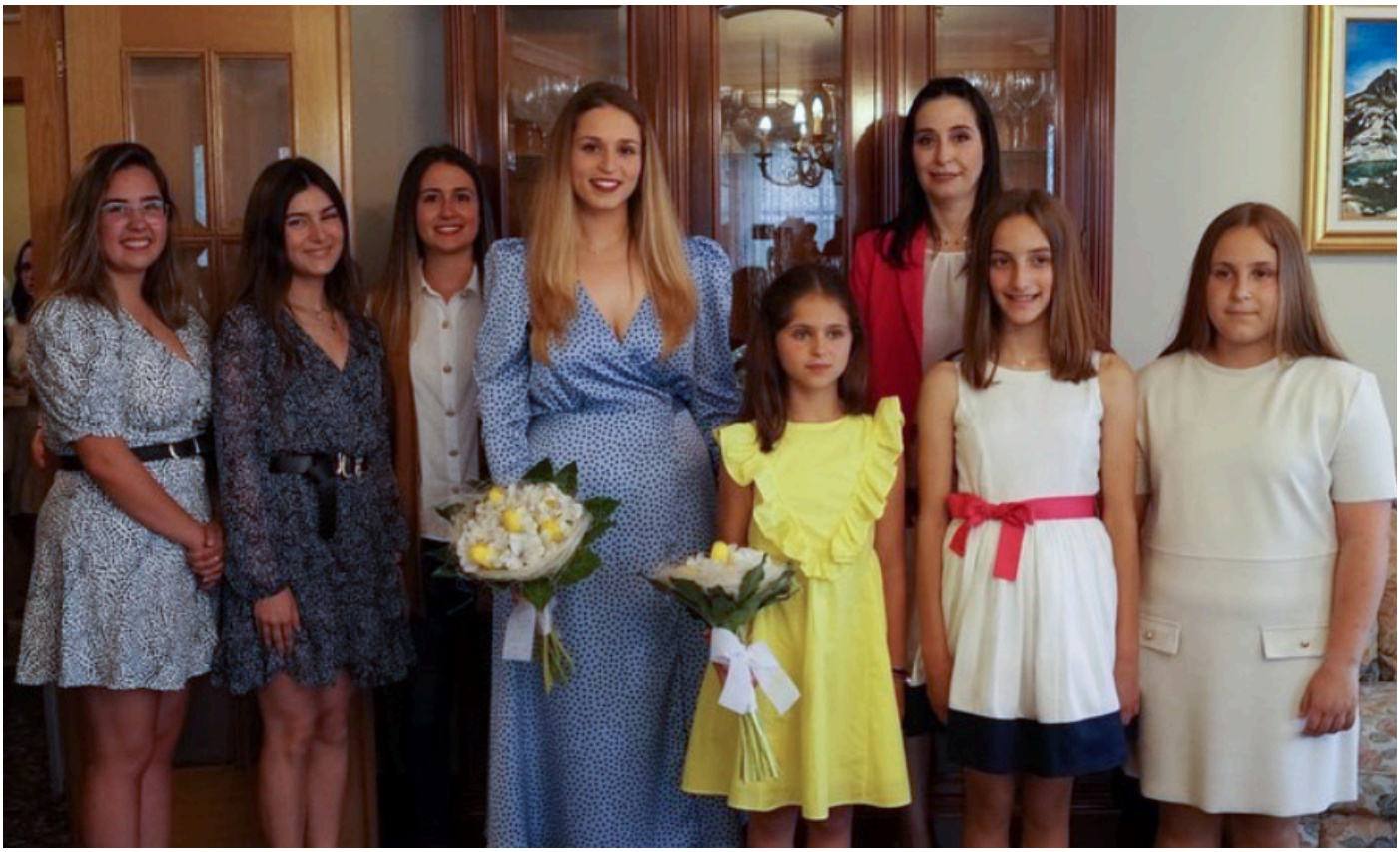

ROVIRA

*Fotografies de The Cone Photo Art*

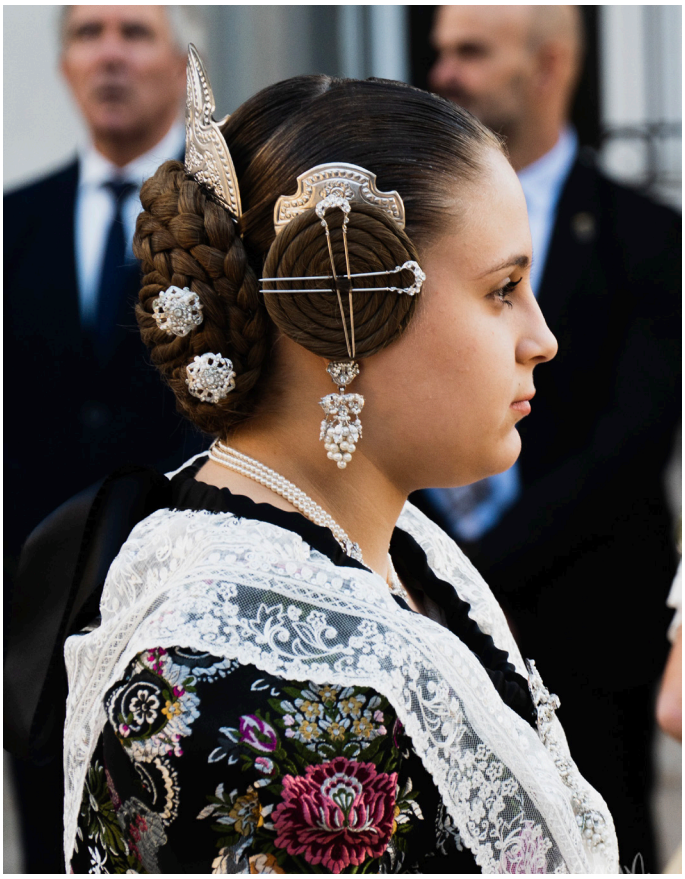

# COMISSIONS FALLERES

## REPRESENTANTS I FALLES 2023

FALLA Nº1

# PENSAT I FET

"Els Pepes" un grup de veïns on la majoria es deien Josep o Pepe, plantaren en 1982 la primera falla en la Vall d'Uixó al Carrer Sanchís Tarazona. Va ser una cosa improvisada o com diem els valencians, "Pensat i Fet" d'ahí el nom d'aquesta associació veinal i cultural fallera.

## PRESIDENT INFANTIL, ADRIÁN SÁNCHEZ I ALVENTOSA

Aquesta setmana fallera me la imagine plena de il.lusió, espere que siga espectacular, ja que aquesta és la més especial per a mí, per tindre l'honor de representar la meua falla com a President Infantil. Tinc ganes de que arribe la plantà perque tots puguen gaudir de la meua falla.

## FALLERA MAJOR INFANTIL, JULIA NEBOT I VALLS

Tot me fa molta il·lusió, vestir-me de fallera, tirar coets, els sopars al casal... però el que més il·lusió em fa és la Crida: Escoltar a Elia i Neus dir al balcó de l'ajuntament "JA ESTEM EN FALLES",és un somni fet realitat, ja que això vol dir que comença la setmana més màgica de l'any.

## FALLERA MAJOR, PAULA ALBA I CATALAN

Després de tant de temps sense poder gaudir d'unes falles al complet, m'imagine que aquesta setmana fallera serà la més bonica i especial de totes les viscudes fins ara, en què tots i totes gaudirem junts de les nostres estimades falles omplint els carrers de vida i alegria.

## PRESIDENTA, MARIOLA MARTÍNEZ I BELTRÁN

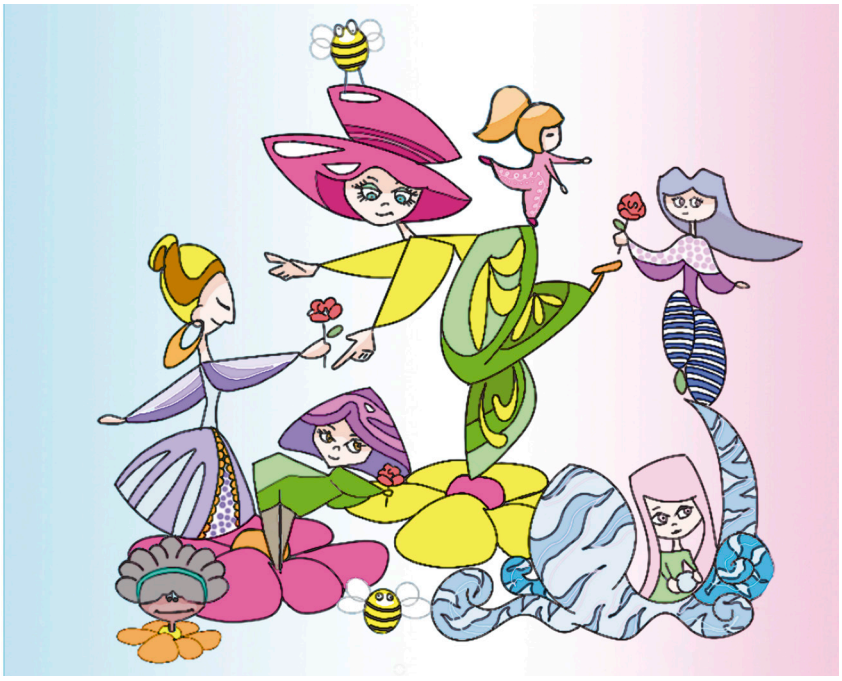

Falla Infantil: *Mare Natura,* Món de Color

Falla Gran: *Dones En Peu de Guerra* , Jose Manuel Mora

CASAL
PENS
Adrián
President Infantil
2023

FALLA
ATIFET
Paula
F. M.
2023
FALLA

FALLA Nº2

# L'AMBIENT

La Falla l'Ambient naix a l'any 1987, sent la segona de la Vall d'Uixó, amb la finalitat de passar-ho bé entre un grups d'amics del carrer Salvador Allende. Un grup d'amics que va traure tots els trastos que tenien a casa per plantar el seu primer monument.

A aquesta falla li atorguen el nom de l'Ambient, pel bon ambient que el seu barri té i el bon ambient que crea a totes les persones que formen aquesta benvolguda falla.

FALLERA MAJOR, NAIARA MANCEBO GARCÍA

Desde que era menuda veia els pasacarrers i somniava en poder vestirme de fallera, adorava vore trajes pels carrers. Una vegada ixe somni es va fer realitat va anant sorgint un altre somni en mi, el de ser fallera major.

Cada vegada ho pensava més i més però no va ser fins que els meus pares em van animar a ser-hi i per fi vaig donar el pas de dir que hem presentava.

A més a més, rebre l'esperada banda de mans d'una amiga intima com es Ariadna ajuda a que l'il.lusió siga si cap major.

PRESIDENTA, ANA ROMERO PEÑARROJA

Falla Infantil: *La Pintura,* Francisco Fuentes

Falla Gran: *El Circ de la Vida* , Francisco Fuentes

L
7396 D

FALLA Nº3

# LA QUE FALTAVA

Un dia, reunits al bar i a falta de les festes del barri, els veïns decideixen fundar una nova falla, sent aquesta com el seu nom indica, la que faltava a la ciutat de la Vall d'Uixó per a la creació de la Junta Local Fallera.

## PRESIDENT INFANTIL, JORGE FERNÁNDEZ I CANO

Me fa molta il·lusio la entrega de premis per saber qui guanya a la falla mes bonica i del sopar de després i també me fa il·lusio per la plantà per a vore com queda la falla i per plantejar-me quin ninot agarrar el dia de la cremà.

## FALLERA MAJOR INFANTIL, AITANA GONZÁLEZ I CANO

Imagine una setmana inolvidable, plena de activitats a la falla y al poble, espere coneixer a molta gent i disfrutar molt a la ofrena de flors, que és l'acte que espere amb major il.lusió.

## FALLERA MAJOR, SOFIA OROZCO I INIESTA

Dotze anys han passat del meu inici a les falles, durant tot aquest temps, he experimentat cada vegada més intens aquest "sentiment faller"; eixa passió s'ha fet més gran al meu cor i any rere any, amb ulls cristal·litzats, observant el monument en flames, m'he preguntat com m´ impregnaria el ser la màxima representant d'allò que significa tant per a mi.

## PRESIDENT, JOSE MARIA NEBOT I CUBELLS

Falla Infantil: *Mi Iaia, Mi Mamá, y Yo* , Manuel Martínez Reig

Falla Gran: *Qué t'Ha Paregut?*, Manuel Martínez Reig

FALLA Nº4

# LES LLIMERES

Es va fundar perquè anaven un grup d'amics al bar Les llimeres que era on es reunien. I en una vesprada d'aquestes que igual et dona per jugar dues partides de truc que arreglar el món, va sortir el tema: "Xaaa, que no farem una falla? I li posem el nom llimeres, com el bar."

Aquest barri, abans era una zona de llimoners, amb el que els va semblar que el nom per a aquesta falla, era molt representatiu d'on s'anava a plantar.

El primer any, quan van buscar a l'artista faller, com ja faltava poc per a falles, els va fer un marc, com si anés per a posar una foto.

PRESIDENT INFANTIL, SERGI ABAD I SEGARRA

Pense que serà setmana molt xula ón podré tirar cohets i divertir-me amb els meus amics. Estava esperant que aquest any hi haqueren carrosses ja que és lacte que més mágrada. Com no ha pogut ser, gaudiré de les nits de ball al meu casal.

FALLERA MAJOR INFANTIL, DANIELA ALCAZAR I SALVADOR

Imagine la setmana fallera amb tots els meus amics de la falla, jugant amb l'arena abans de plantar la falla i disfrutant al máxim de cada acte.

FALLERA MAJOR, CRISTINA SEGARRA I NAVARRO

Realment desitge que arrive aquesta semana fallera 2023, però sobretot espere poder aprofitar tots i cadascun dels moments vivint-los al maxim i gaudint-los amb la gent que tant estimem aquesta festa.

PRESIDENTA, OLGA MOLINA I SEGARRA

Falla Infantil: *A B C DARI!*, Isidro Ventiscas

Falla Gran: *El Circ Ja Està Ací*, Isidro Ventiscas

Oficina d´Informació Juvenil
Ajuntament de la Vall d´Uixó
CENTRE SOCI
UNIVERS
F.
.M.
FAMI
OS MENTALES

AL " LES LLIMERES "
SEU
ITAT POPULAR
LA VALL D'UIXÓ
CIUTAT AMIGA DE LA INFANCIA
2018-2022
Ciudades Amigas de la Infancia
unicef
IUNDIA
UNITAT DE PREVENCIÓ COMUNITÀRIA (UPC)
GENERALITAT VALENCIANA
Sergi

FALLA Nº5

# SUD-OEST

Una veïna de l'avinguda volia celebrar alguna festa i a la tenda Tierraseca es van repartir unes papeletes per a tots aquells que volien formar part.
Al principi, els balls i els sopars es feien al carrer on feia molt de fred.
A dia de hui encara hi ha abonats que fundaren la Falla Sud-Oest.

PRESIDENTA INFANTIL, HELENA PÉREZ I BENITO

M'imagine una setmana plena d'actes i amb moltes ganes de festa i de passar-ho molt bé. Hem deixat arrere unes falles atípiques i estem desitjant poder gaudir d'unes falles com abans de la pandèmia fins i tot millors. Crec que enguany serà inoblidable.

FALLERA MAJOR INFANTIL,VEGA GUERRERO I MARTÍNEZ

Des que era menuda, sempre he vist la meva germana com un exemple a seguir, veient-la gaudir d'aquestes festes. Quan ella va ser nomenada fallera major infantil el 2015, jo vaig començar a somiar ser algun dia la màxima representant infantil de la meua falla.

FALLERA MAJOR, MARIA NAVARRO I MARTÍNEZ

El que més il·lusió tinc de viure aquest any és, sencillament, el fet de juntar-nos tots els fallers i falleres i gaudir tots junts d'aquesta meravellosa festa. A més, res em fa més il·lusió que compartir aquest any amb la meua germana menuda, estic segura que anem a crear molts records d'aquesta gran experiència.

PRESIDENTA, MAR DUPLA I PEÑARROJA

Falla Infantil: *Coses de Xiquets*, Joan Garí

Falla Gran: *És l'Hora de.... ,* Joan Garí

30

FALLA Nº6

# CORTS VALENCIANES POLÍGON III

La comissió de la falla Corts Valencianes Polígon - III es va fundar l'any 2004 per un grup d'amics que va tindre la iniciativa de crear-la i fer un poc més gran la festa del nostre poble.
En 2018 es va realitzar la tercera desfilada de moda de la mà de Mario Salafranca, una desfilada benèfica on tota la recaptació es va dirigir a la "Associació Síndrome Charge Espanya", i en 2019 va celbrar el seu primer criterium

PRESIDENT INFANTIL, ORIOL MALLÉN LÓPEZ DE URDA

El que més il.lusió em fa es col.laborar plantant els nostres monuments, l'acte d'entrega de premis, i també la cremà per veure treballar els bombers.

FALLERA MAJOR INFANTIL,
VICTORIA MALLÉN LÓPEZ DE URDA

Aquesta setmana fallera crec que serà una nova experiència que espere que tots els fallers i falleres gaudisquen al màxim com jo ho faré. M'imagine que serà una setmana plena d'emocions que any rere any tornen a eixir des de la presentació fins a la crema.

FALLERA MAJOR,
JESSICA LÓPEZ DE URDA NÚÑEZ

Aquesta setmana fallera l'espere amb molta il·lusió ja que cada acte va ser especial en poder compartir-lo amb els meus fills com a màxims representants de la falla Corts valencianes polígon III, especial-ment l'ofrena a la nostra verge dels desemparats.

PRESIDENT, VICENTE SAMPEDRO I MELCHOR

Falla Infantil: *L'Àrtic,* Francico Fuentes Moreno

Falla Gran: *El Rei Neptú,* Francisco Fuentes Moreno

FALLA CORTS VALENCIANES
POLIGON - III
FALLA CORTS VALENCIANES
POLIGON - III

FALLA Nº7

# JA ESTEM TOTS

La  nostra falla naix amb l'esperit d'obrir la festa fallera a tots els vallers i les valleres. Tot recuperant les nostres tradicions i arrels, però sempre amb l'avantguarda, el canvi i la innovació com a referents.

## PRESIDENT INFANTIL, MANEL ESBRÍ I PUCHOL

Espere que aquesta setmana fallera estiga plena de noves experiències, nous amics, diversió, alegria i emoció. Vull viure aquesta setmana com si no s'acabara mai, i disfrutar de totes les activitats al màxim, donat que no ho he viscut mai com a integrant de la falla.

## FALLERA MAJOR INFANTIL, MARA PEIRATS I BELTRÁN

Com es la primera vegada que soc fallera, tot em fa il.lusió, així que vaig a fer-li cas a la meua fallera Major, Judith i vaig a gaudir-ho tot. Manel, el meu president infantil, és molt divertit i estic segura de que ens ho anem a passar super bé.

## FALLERA MAJOR, JUDITH ALCAINA I LÓPEZ

Sempre he viscut la setmana fallera des de l'altre costat, ajudant a organitzar els actes i intentant que isquera tot perfecte. Enguany com a Fallera Major em toca  emocionar-me amb cada sorpresa, crear records únics per a tota la vida i gaudir de cada acte d'una forma molt especial. Ja està sent un any màgic, però estic segura de que aquesta setmana junt a Mara, Manel i tots els membres de la falla ho serà encara més si cap i tot el que em puga imaginar es quedarà curt.

## PRESIDÈNCIA, JUNTA DIRECTIVA

Falla Infantil: *El Valor de la Llengua,* Inés Yuk i LLuís Ambou

Falla Gran: *Un 28 del Mes de Mai,* Inés Yuk i LLuís Ambou

JA ESTEM

JA ESTEM TOTS

FALLA Nº8

# GUITARRISTA TÀRREGA EL POBLET

Les Falles de la Vall estan en constant expansió. La nostra voluntat era crear una nova comissió que abraçara un nou barri de la nostra ciutat i, al final, després de molts entrebancs, ho hem aconseguit a la voreta del Belcaire i de la Colònia Segarra. Allí hem trobat el caliu de tot un barri que ha acabat donat nom a la nostra falla, que coincidint amb el seu cinqué aniversari adopta l'apel·latiu El Poblet al ja tradicional Guitarrista Tàrrega.

FALLERA MAJOR, AINHOA MARTÍNEZ MORENO

El que amb més il·lusió espere viure aquest any és la Setmana Fallera. Veure la ciutat plena de llum i color, reunir-me amb la meua segona família, la meua falla, i gaudir de tots i cadascun dels actes junt amb la resta de comissions falleres de la ciutat. Una Setmana Fallera com les de sempre, però aquest any més especial per poder portar en la meua banda el nom de cada faller i fallera de la meua comissió.

PRESIDENTA, LAURA GÓMEZ CORREDERA

Falla Infantil: *L'Estoreta Velleta,* La Comissió

Falla Gran: *Engaños de Años,* Sergio Climent

ARRISTA TARREGA

FALLA Nº9

# NOU D'OCTUBRE

Reunits un grup de veïns, van decidir montar una falla diferent, on pugueren participar tots els que vullgueren. Van decidir ficar-li el nom de 9 d'Octubre per ser el dia de tots els valencians, i buscaren un lloc un poc més apartat del poble per plantar el seu monument.

PRESIDENTA, MONTSE NAHARRO I BARBERO

Falla Gran: *L'Antic Egipte,* Rubens

Par t g
Cove

# MEMÒRIA DE LES FALLES 2022

## PREMIS I RECORDS

Millor Falla 2022

*Falla Sud-Oest, artista Javi Capella*

Millor Falla Infantil 2022

*Falla La Que Faltava, artista Manuel Martínez*

Ninot Indultat 2022

*Falla Ja Estem Tots, la Comissió*

Ninot Indultat Infantil 2022

*Falla Corts Valencianes-Polígon III, Vicente Espelta*

Millor Creu de Maig 2022

*Falla Ja Estem Tots*

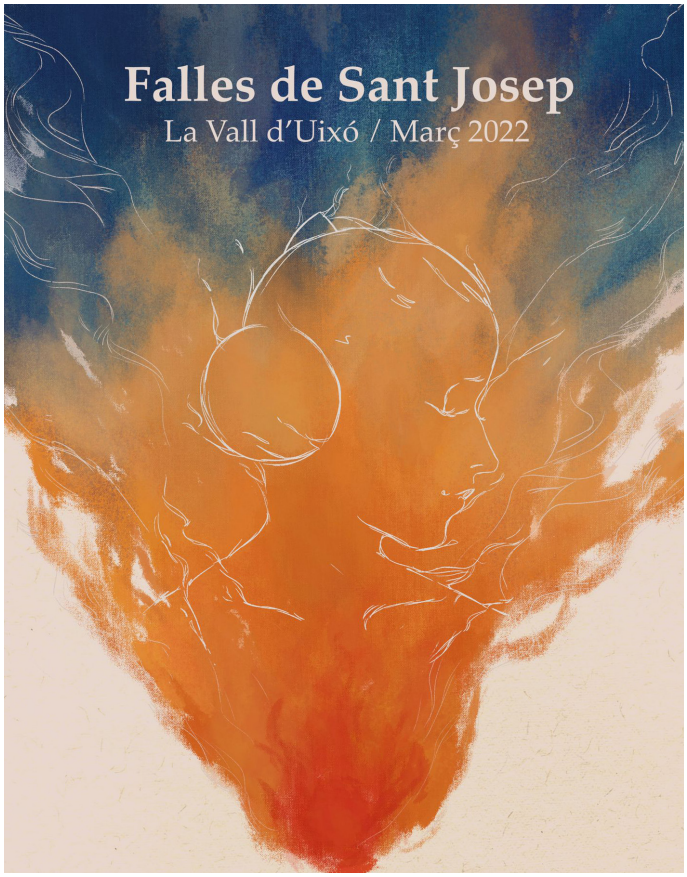


Cartell Falles La Vall d'Uixó 2022

*Marina Abad i Bartolomé*

Millor LLibret 2022

*Falla Ja Estem Tots, per "Mullar"*

Premi a la Igualtat 2022

*Falla Ja Estem Tots*

2n Premi Falles

*Falla Corts Valencianes-Poligon III, de Rubens*

3r Premi Falles

*Falla L' Ambient, de Francisco Fuentes*

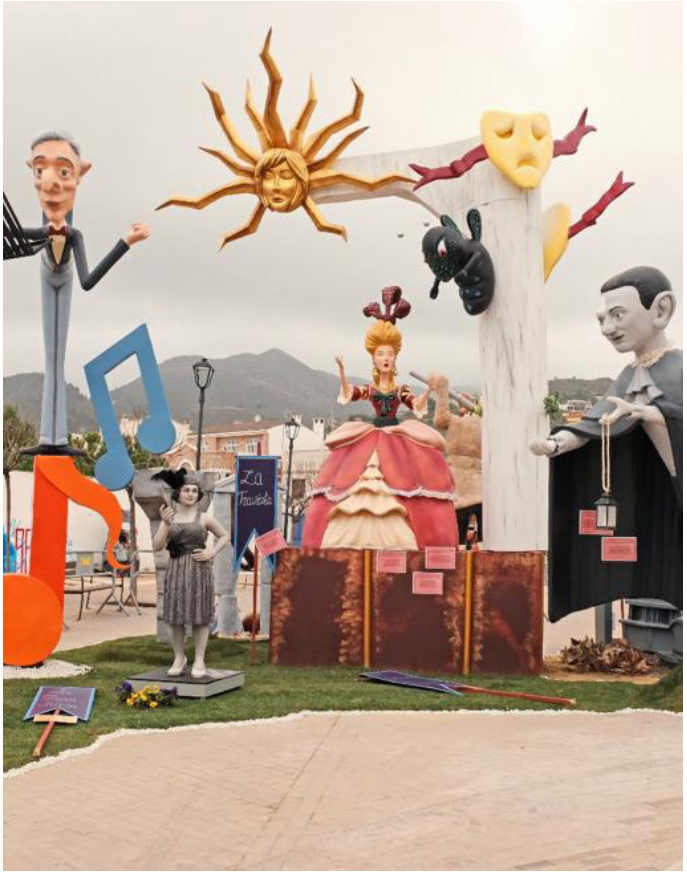

4t Premi Falles

*Falla Ja Estem Tots, la Comissió*

5é Premi Falles

*Falla La Que Faltava de Paco Cuadros y David Zaonero*

6é Premi Falles

*Falla Guitarrista Tàrrega, de Javier Blanch*

7é Premi Falles

*Falla les Llimeres, de Rubens*

8é Premi Falles

*Falla 9 d'Octubre, de Rubens*

9é Premi Falles

*Falla Pensat i Fet, la Comissió*

2n Premi Falles Infantils

*Falla Corts Valencianes-Poligon III, de Vicente Espelta*

3r Premi Falles Infantils

*Falla L' Ambient, de Francisco Fuentes*

4t Premi Falles Infantils

*Falla Ja Estem Tots, la Comissió*

5é Premi Falles Infantils

*Falla Sud-Oest, de Javier Capella*

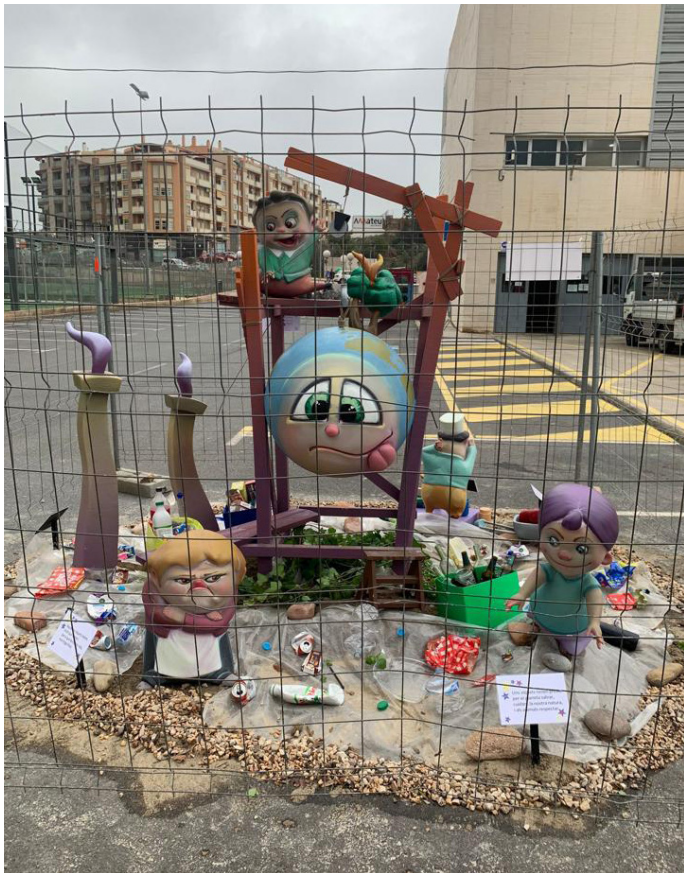

6é Premi Falles Infantils

*Falla Guitarrista Tàrrega, de Javier Blanch*

7é Premi Falles Infantils

*Falla les Llimeres, de Rubens*

LAURA, Fallera Major Infantil Corts Valencianes-Polígon III 2022

Ser Fallera Major Infantil ha sigut tot un somni fet realitat. Una experiència inoblidable plena de moments feliços amb les persones que més vull. Moments en que m'he sentit part important d, una festa que estime amb tot el cor i que em fa vibrar quan senc el nostre himne. Si haguera de triar un moment, em quedaria amb la cridà! Aquell moment en que vaig sentir que erem nosaltres, totes juntes, com una sola falla, les FFMM del 2020.

SARA, Fallera Major La Que Faltava 2022

Per a mi, l' acte mes especial del meu any va ser el dia de la meua exaltació. Encara recorde  amb estima eixa emoció al vore a tota la meua falla, familiars i amics a ritme de dolçaina i tabalet a la porta de ma casa. Però aci no acababa la emoció. Vaig ser precedida de la mà de mon pare i exaltada com a màxima representant de la meua falla per ma mare. A mes a mes, la comissió va tindre el honor de fer mes bonic aquest acte fent que em pujara la banda de fallera major la meua iaia. Sempre guardaré aquell moment al fons del meu cor.

CARLA, Fallera Major Les Llimeres 2022

El record mes especial es sense dubte haver compartit aquests anys amb la meua filla, poder disfrutar que cada acte amb ella i creixer juntes com a persones i com a falleres, també haver disfrutat al máxim amb tota la familia de la falla, el meu récord que em quede són tots ells.

IRENE, Fallera Major Sud-Oest 2022

Un dels records més especials del meu any va ser el dia dels premis on la tensió estava a flor de pell i a la fi van nomenar la meua falla com la guanyadora dels monuments de la Vall, després de tant de temps esperant va ser la major alegria i recompensa per a tots nosaltres.

REBECA, Fallera Major Infantil Sud-Oest 2022

El meu récord mes especial del meu any com a fallera major infantil, va ser el día de la cremà. Recorde  que els minuts abans de cremar la falla estava parlant de tots els moments de tota la setmana amb el meu president infantil Marcel plorant perque no voliem que s'acabara.

moda infantil y puericultura
PREMI
À Punt
à

DANIELA, Fallera Major Infantil Ja Estem Tots 2022

Va ser el dia de entrega de premis, per a mi serà per sempre el més emocionant i especial que vaig vuire. Mai oblidaré veure la meua falla tan plena d'alegría i al nostre artiste faller emocionat pel gran treball que va fer, fent la meua falla en tanta il.lusió.

MARIA, Fallera Major Ja Estem Tots 2022

Quan pense en el moment més especial de les falles, inevitablement, em ve al cap el dia de l'entrega de premis. L'elecció d'aquest instant no té res a veure amb haver guanyat més o menys banderetes. Aquest moment simbolitza que, davant tota adversitat, ja tenim el nostre monument plantat. Simbolitza la unió i il·lusió d'una falla. Allà, celebrant i cantant per la igualtat, vaig poder entendre que el millor premi no estava a cap banderí.

JULI, Fallera Major Guitarrista Tàrrega 2022

Pues el recuerdo más especial por lo emotivo que me resultó y por tratarse de mi última actuación como fallera mayor fue interponer la banda de fallera mayor a mi sucesora y que ella fuera precisamente mi hija. Esto junto a "dejar atrás un tiempo en el que te hacen sentir como una verdadera reina; sumado a que parte del reinado ha estado eclipsado por una pandemia mundial; fue una mezcla de sentimientos que no se pueden describir tal y como indiqué en el discurso.

ARIADNA, Fallera Major L'Ambient 2022

Si haguera de destacar algun record, crec que seria l'entrega de premis, mai havia pogut assistir a aquest acte, i em va semblar super emocionant. Escoltar el teatre vibrar a través dels peus de la gent, que totes les falles celebren els premis de la resta de comissions falleres i l'emoció del moment quan nomenen la teua falla és especial.

SHEILA, Fallera Major de la Vall d'Uixó 2022

Tots els records són especials, però sens dubte el record més especial va ser compartir el meu regnat junt a la meua cort d'honor i la meua Fallera Major Infantil, també un dels records més especials i emotius va ser poder gaudir de l'ofrena de València encara que fora passada per aigua. Sens dubte el meu regnat en sí, ha sigut molt molt especial.

HELENA, Fallera Major Infantil de la Vall d'Uixó 2022

Per a mí, una de les millors experiències de la meua vida ha sigut poder ser Fallera Major Infantil i encara més gaudir de cada acte junt amb les meues companyes, perquè hem viscut moments inoblidables.
Si tinc que elegir algun acte que més m'ha agradat seria l'ofrena de flors a la Mare de Déu dels Desemparats, però també la Cridà ja que em vaig sentir molt privilegiada i orgullosa de poder dir: "Vallers ja estem en falles!"

IRAIDE, Cort d'Honor de la Fallera Major Infantil de la Vall d'Uixó 2022

Aquestos anys com a cort d'honor infantil de la cuitat han estat plens de records inoblidables. El més especial per a mi va ser el dia de la Cridà. Estar totes juntes al balcó de l'Ajuntament,amb tants sentiments a flor de pell, donant començ a les falles es algo que mai oblidaré.

CARLA, Cort d'Honor de la Fallera Major Infantil de la Vall d'Uixó 2022

el millor record que tinc del meu any com a cort d'honor infantil es el dia de la crida del 2020, ixe moment el recorde amb molta estima perque va ser un dia molt especial. Viure-la desde dalt de l'ajuntament i cantar l'himne regional va fer que acabara plorant d'emoció. Per a mi va ser el millor dia de tots ja que també vam pujar a les carrosses i mos ho vam passar súper bé fent festa amb totes les comissions falleres i amb totes les meues companyes.

ISABEL, Cort d'Honor de la Fallera Major de la Vall d'Uixó 2022

Recorde com si fos ahir el dia de la nostra cridà. La segona, la de després de la covid.
Tot el món anhelàvem eixe dia des que ens confinaren.
Tot i la pluja que va caure i el no poder desenvolupar l'acte com la nostra Junta ho va planificar, va ser perfecte. Sempre em quedarà al record, eixe balcó amb els justos i necessaris. Les representants i la nostra Junta Local. Ningú més.
Sobretot, tots els fallers de la Vall, omplint la plaça tot i la pluja tan forta. Esperant que nosaltres eixirem al balcó. Va ser únic.

ANNA, Cort d'Honor de la Fallera Major de la Vall d'Uixó 2022

la cridà, pero no qualsevol cridà, sino la cridà del 2022.
La cridà va ser un acte en un moment que es veía entre bambalines com si el punt clau duna película se tratara.
La pluja, la música, les llums, els sentiments eren contradictoris pero com si els Ulla se trataren de la cámara vaig grabar-ho tot. Quan varem ixir al balco I vore que els fallers ens esperaven als peus de l'ajuntament, va fer Que despertara I tornara a la realitat. Tot va valdré la pena.

Mira

©Antonio Sánchez Honrubia Estudi Mira

CRISTALERIA

LA VALL D'UIXO
JUNTA LOCAL FALLERA

# PROGRAMACIÓ FALLES 2023

# DIVENDRES, 17 DE FEBRER

**INAUGURACIÓ DE L'EXPOSICIÓ DEL NINOT**

18:30 h, Palau dels Marquesos de Vivel

**NIT DE RONDA A LES FALLERES MAJORS**

22:00h, Plaça del Centre
L'acte s'iniciarà amb les Albaes a les FFMM i CCHH de la Vall d'Uixó. Posterior-ment, es visitaran els emplaçaments de les comissions que tenen Falleres Majors.
Itinerari: L'Ambient, Corts Valencianes-Polígon III, Guitarrista Tàrrega, Sud-Oest, Les LLimeres, Pensat i Fet, La Que Faltava, Ja Estem Tots.

# DISSABTE, 18 DE FEBRER

**DINAR DE GERMANOR**

Plaça de la Sagrada Familia
12:00h, Concert de vermouth, Gustavo Paradís
14:30h, Dinar de Paella
16:00h, Bingo
16:30h, Orquestra Avenida Sur
21:00h, DJ's fins a les 2:00h

# DIUMENGE, 19 DE FEBRER

**DESPERTÀ**

8:00h, Plaça del Centre

**DESDEJUNI POPULAR**

8:15h, Plaça del Centre
A la plaça es repartirà coca amb xocolata per desdejunar.

**PREGÓ**

18:30h,Concentració Avinguda Espanya
Desfilada amb el pregoner per arreplegar les Falleres Majors de la Ciutat a les seues cases per tal de dirigir-nos a la plaça del Centre per dur a terme la  Crida.

**CRIDA**

19:30h, Plaça del Centre
En acabar, visita a la Mare de Déu dels Desemparats a la seua capella en la Colònia Segarra per demanar unes bones falles 2023.

## DIUMENGE, 26 DE FEBRER

**CRIDA AL CAP I CASAL**

12:00h, Estació d'autobusos
Habilitem busos per a passar el dia a València. La tornada serà a les 21:00h.

## DIUMENGE, 5 DE MARÇ

**GYMKANA FALLERA**

16:00h Lloc per determinar (Es comunicarà a les Comissions Falleres).
Organitzada per la Falla Corts Valencianes-Polígon III

## DISSABTE, 11 DE MARÇ

**I CAMPIONAT D'ESPORT ESCOLAR ALEVÍ**

9:30h, Compleix de Pàdel
Organitzat per la Regidoria d'Esports

# DILLUNS, 13 DE MARÇ

**CLAUSURA DE L'EXPOSICIÓ DEL NINOT**

19:00h, Palau dels Marquesos de Vivel

**VISITES OFICIALS A LES PLANTAES DE LES FALLES**

21:00h, les Falleres Majors de la Ciutat i les Corts d'Honor, visitaran les demarcacions falleres per veure com es preparen per a la nit de la plantà i repartiran la pirotècnia per a la Nit de l'Albà.

**NIT DE L'ALBÀ**

00:00h Plaça del Centre i Demarcacions Falleres. La JLF i les Comissions dispararan pirotècnia simultaniament.

# DIMARTS, 14 DE MARÇ

**ENTREGA DE PREMIS**

18:30h, Apertura del Tetatre Carmen Tur al Públic i Recepció als Representants de les Comissions Falleres a la Plaça del Centre.

19:00h, al Teatre Carmen Tur, inici de la gala.

**VISITA OFICIAL A LES FALLES GUANYADORES 2023**

20:00h, Visita de les Falleres Majors de la Ciutat a les Falles Guanyadores del 2023 amb autoritats i premsa. La Fallera Major Infantil i la seua Cort d'Honor visitarà la millor falla infantil, i la Fallera Major de la Ciutat i la seua Cort d'Honor, la millor falla.

# DIMECRES, 15 DE MARÇ

**MARXA A PEU PER LES FALLES**

9:30h, organitzada per Regidoria d'Esports

**VISITA MUTUA**

17:15h, Plaça del Centre.
Itinerari: Falla 9 d'Octubre, Falla Guitarrista Tàrrega, Falla Corts Valencianes-Polígon III, Falla L'Ambient.

## DIJOUS, 16 DE MARÇ

**VISITA MUTUA**

17:15h, Plaça del Centre.
Itinerari: Falla Sud-Oest, Falla Les Llimeres, Falla Pensat i Fet, Falla La Que Faltava, Falla Ja Estem Tots.

## DISSABTE, 18 DE MARÇ

**OFRENA POPULAR A LA MARE DE DÉU DELS DESEMPARATS**

17:00h, Capella Mare de Déu dels Desemparats a la Colònia Segarra
Aquells que ho dessitgen, podran portar les seues flors a la Mare de Déu, vestits o no amb indumentària valenciana.

**OFRENA A LA MARE DE DÉU DELS DESEMPARATS**

17:15h, Plaça del Centre.

Desfilarem des de la plaça del Centre fins a l'inici del recorregut oficial de l'ofrena, baixant per l'Avinguda Jaume I. En arribar al final de la mateixa començarà propiament l'ofrena.

L'ordre de desfilada serà el següent: Festes i Entitats Convidades, Falla la Que Faltava, Falla L'Ambient, Falla Pensat i Fet, Falla 9 d'Octubre, Falla Guitarrista Tàrrega, Falla Ja Estem Tots, Falla Corts Valencianes-Polígon III, Falla Sud - Oest, Falla les Llimeres, Convidats d'Honor i Falleres Majors de la Ciutat i les seues Corts d'Honor.

# DIUMENGE, 19 DE MARÇ, DIA DE SANT JOSEP

## SANTA MISSA EN HONOR A SANT JOSEP

11:30h Concentració en la Plaça del Centre.
12:00h Missa en la Capella de la Mare de Déu dels Desemparats de la Colònia Segarra.

## MASCLETÀ

14:00h Plaça del Mercat, disparada per Pirotècnia Peñarroja.

## CREMÀ DE LES FALLES INFANTILS

20:00h, Cremà de les Falles Infantils 2023.
20:30h, Cremà de la Millor Falla Infantil de la Ciutat 2023. Compatarà amb la presència de la Fallera Major Infantil de la Ciutat i la seua Cort d'Honor.

## CREMÀ DE LES FALLES

23:00h Inici de les Cremaes de les Falles 2023. Ordre per establir en funció de les indicacions de bombers i policia local, i cremaes de l'any anterior.
00:00h, Cremà de la Millor Falla de la Ciutat 2023. Comptarà amb la presència de la Fallera Major de la Ciutat i la seua Cort d'Honor.

** Junta Local Fallera es reserva el dret de modificar la programació en cas de força major. En qualsevol cas, d'existir alguna modificació s'informarà a les distintes comissions falleres de la ciutat.*

# Patricia López CENTRE ODONTOLÒGIC

## CONTRATA NUESTRA COBERTURA DENTAL

**Benefíciate de una odontología digital y moderna a precios accesibles**

Infórmate de sus ventajas en nuestra clínica o contacta:
964 899 080 · 666 055 304

## Tecnología y profesionales para cuidar la salud dental de toda la familia

**IMPLANTOLOGÍA · ODONTOLOGÍA INFANTIL**
**INVISALIGN® · TAC DENTAL 3D DIGITAL**
**ESCÁNER DENTAL 3SHAPE**

Avda. Corts Valencianes, 35
La Vall d'Uixó (Castellón)
964 899 080 · 666 055 304
www.clinicapatricialopez.com

@plopez_centreodontologic
Patrícia López Centre Odontològic
plopez_centreodontologic

Clínica dental autorizada con el núm. de Registro Sanitario: 19543

SAGUNTO DISTRIBUCIÓN S.L

**Carrer Puig de Santa María ,10,**
**46500 Sagunt, Valencia**

**Teléfono 695 269074.**

CaixaLaVall

Les Moreres
El mejor lugar para celebrar tus eventos
Complejo Les Moreres 964 66 50 51 ✦ www.lesmoreres.com
Carrer Passeig de les Grutes, 2 12600. La Vall d'Uixó. Castellón

sant vicent
CAIXA RURAL DE LA VALL D´UIXO

arrebato
moda&complementos

Elige tu estilo y marca la diferencia con nosotras. Estaremos encantadas de asesorarte para esa prenda especial con la que te sientas realmente tú.

arrebato_moda
Arrebato moda

C/ Octavi Ten i Orenga, 16

DÈNEU 19 AUDIOVISUAL

- ACTUACIONS EN DIRECTE
- ACTES CORPORATIUS
- IL·LUMINACIÓ I SO
- PANTALLES LED
- DISCOMÒBILS

695 891 778

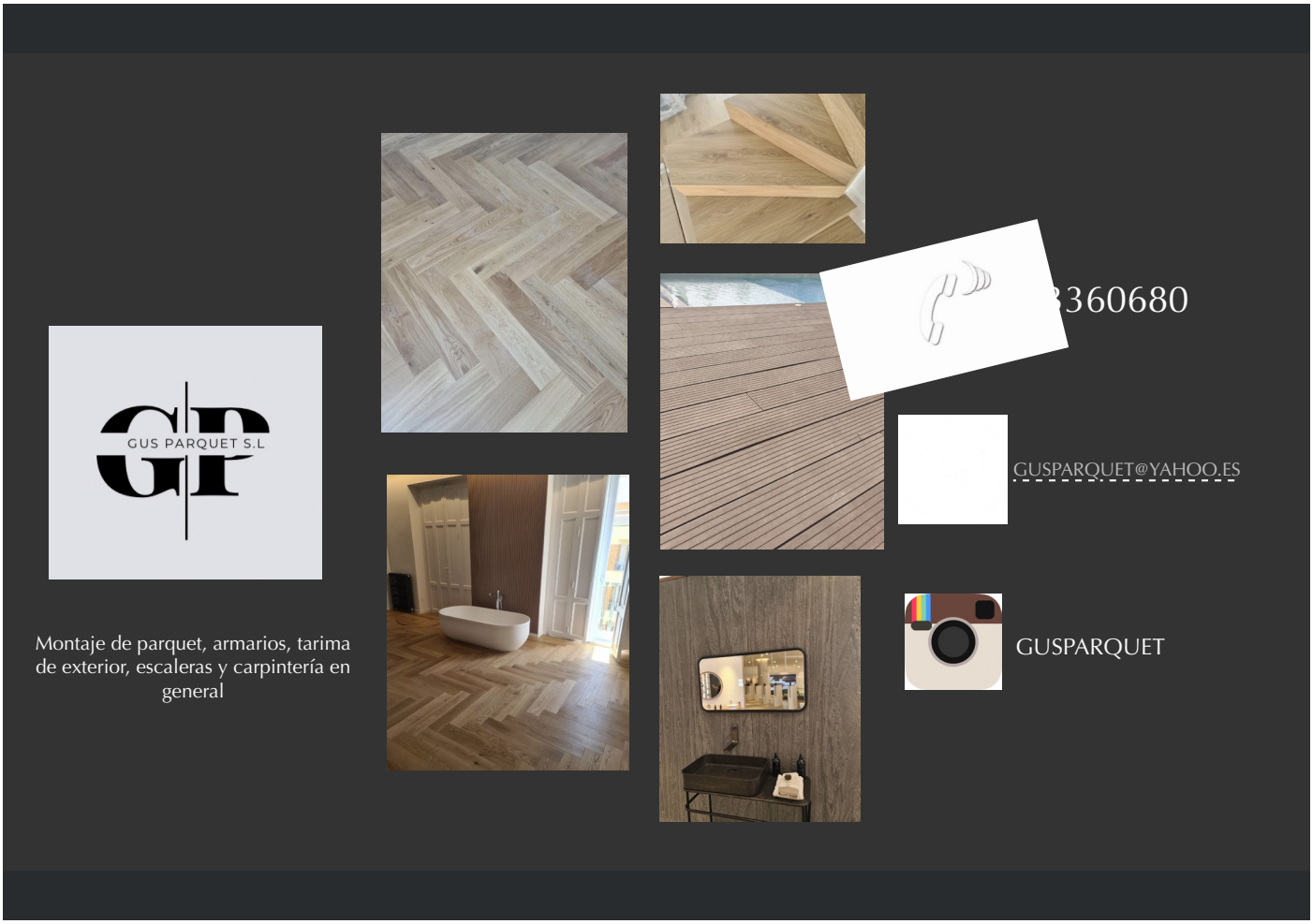


PUB MINIMAL

M

LA VALL D'UIXÓ

CAFETERIA

JOSSMI

## ADMINISTRACIÓN DE LOTERÍAS Nº2

C/PEDRO VIRUELA, 15
Tel.964 66 49 32
loteria2lavall@gmail.com
VALL D'UXÓ

C/ San Cristobal, 14 . Vall d`Uixó
Tel. 964661700
info@bms-melia.com

miró
molt més que una cafeteria
C/ Severo Ochoa, 10
656 953 766
Av. España, 23
657 192 964
La Vall d'Uixó

pickin'pack
es oficina
WEB: WWW.PICKINGSERVICE.ES
MATERIAL DE OFICINA
MATERIAL ESCOLAR
MOBILIARIO PARA EMPRESAS
RECLAMO PUBLICITARIO
GESTION DOCUMENTAL
DISTRIBUIDOR OFICIAL:
mr. wonderful
PEPE JEANS
EASTPAK
U.S.A.
bersan
AVD. ESPAÑA, 23, LA VALL D´UIXO TELF: 964 667085
Picking Pack La Vall d´Uixo
637 68 79 94

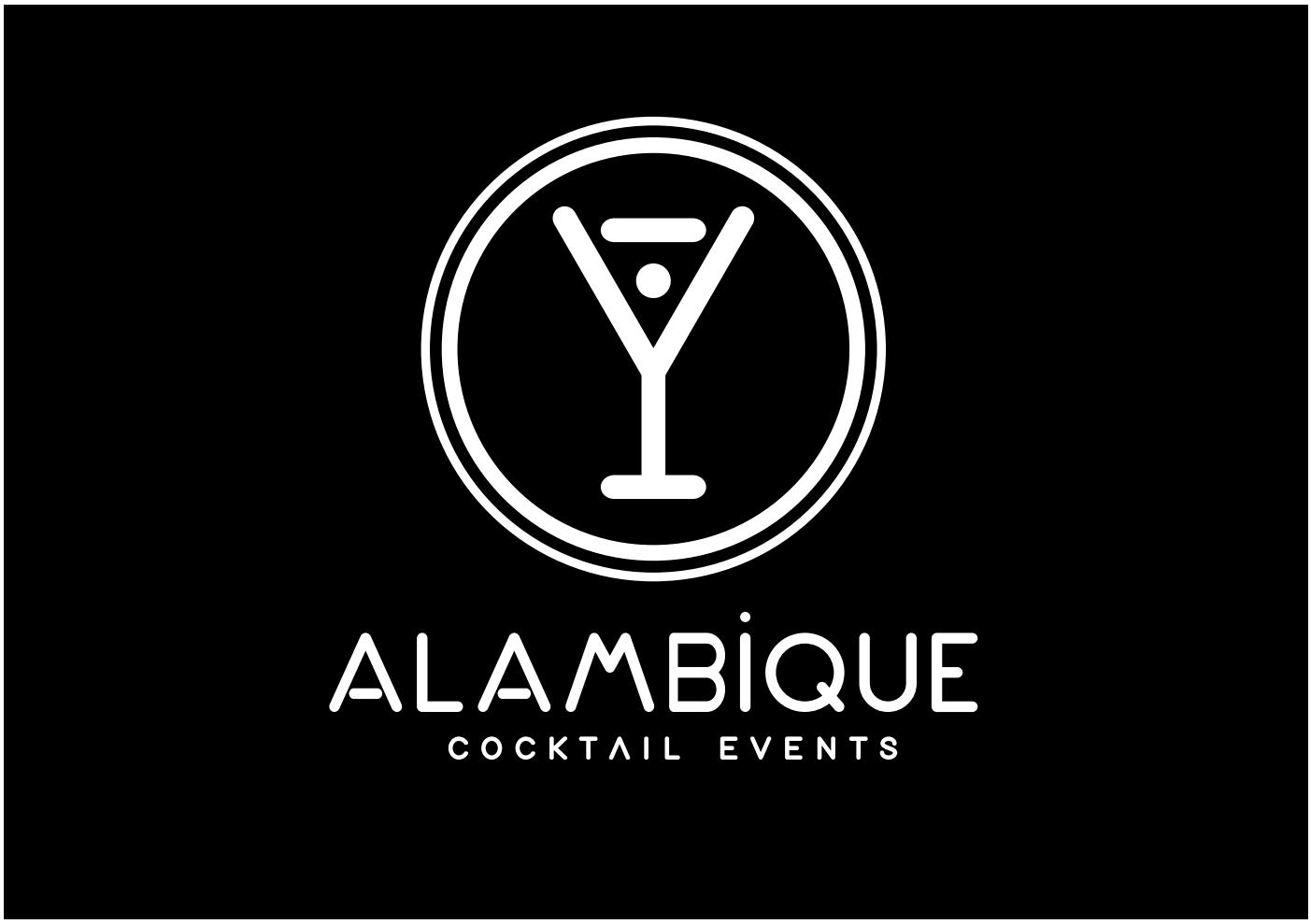
ALAMBIQUE
COCKTAIL EVENTS

fisio
CLÍNICA DE FISIOTERÀPIA
644 34 72 79
Calle Doctor
Gregorio Marañón, 5
Magnetoterapia
Masaje de liberacion miofascial
Pilates-gimnasia abdominal e hipopresiva
Ondas de choque
Rehabilitación de suelo pélvico
Tratamiento de la A.T.M (bruxismo)

ALBERTO HILO ESTUDIO

INDUMENTARIA TRADICIONAL

COSTURA A MEDIDA

@alberto_hilo_estudio 652304984

**LOTERÍAS AV. CORAZÓN DE JESÚS, Nº102**
**RECEPTOR MIXTO: 23930**

**¡LES DESEAMOS UNAS BUENAS FALLAS!**

Candy
MONCOFA
Beach

Panaderia - Cafeteria
Comidas para llevar
Pilar Prades
Plaza Gómez Ferrer, 13
Tel. 964 66 10 72
C/ Juan Porcar, 14
Tel. 964 66 16 93
Panaderia Pilar Prades

VINOTECA EL MERCAT 637593517
MERCADO LA VALL D'UIXÓ
FRUITES
Silvia
El Gourmet del Congelat
Mercado Municipal La Vall d'Uixó
DISTRIBUCIONES LA VALL
VICENTE DOÑATE LATORRE
mercado la vall
info@distribucioneslavall.es
615027749
distribucion de vinos, licores y productos de alimentacion
LA VALL D'UIXO -CASTELLÓN

VAOH
café+restaurant
C/Sanchis Tarazona, 14 bajo
Reservas: 96 466 00 02

diviértete más!
despres
del cole
+34 650 63 70 68
despresdelcole@gmail.com
C/ Ernesto Pérez Almela 11, bajo,
12600 la Vall d'Uixó, CS.
HINCHABLES | ENTRETENIMIENTO | EVENTOS

recosan

reformas y contratas

Restaurante El Patio

Avda. Europa, Parque Comercial Cincovall
La Vall d'Uixó

665181026

Olga Salvador Segarra
686 177 766
osalvador@agencia.caser.es

caser
seguros